

HOHBERG Nachrichten







56. Jahrgang | Freitag, 3. Juli 2026 | Nummer 27

Zwei Tage voller Erlebnisse – Bunter Markttag & Wandertag

Ein Wochenende voller Begegnungen, Genuss und Bewegung erwartet Sie in Hohberg! Entdecken Sie am Samstag regionale Produkte, liebevoll gefertigtes Kunsthandwerk und viele Angebote für Groß und Klein beim Bunten Markttag. Am Sonntag können Sie beim Wandertag die abwechslungsreiche Hohberger Landschaft auf besondere Weise erkunden.

Entlang der Strecke sorgen Verpflegungsstationen und ein buntes Rahmenprogramm für gesellige Pausen und schöne Begegnungen. Kommen Sie vorbei und erleben Sie ein abwechslungsreiches Sommerwochenende für die ganze Familie!



Öffnungszeiten der Gemeinde Hohberg

Hauptverwaltung Hofweier

Freiburger Straße 32, Tel. 88-0

Montag:	08.00 – 12.00 Uhr
	14.00 – 16.00 Uhr
Dienstag:	08.00 – 12.00 Uhr
Mittwoch:	08.00 – 12.00 Uhr
	14.00 – 18.00 Uhr
Donnerstag:	08.00 – 12.00 Uhr
Freitag:	08.00 – 12.00 Uhr

Dienstbereitschaft der Apotheken

Freitag, 03. Juli 2026
Marien-Apotheke, Schutterwald, Hauptstraße 73, Tel. 0781 / 605830

Samstag, 04. Juli 2026
Apotheke am Ebertplatz, Offenburg, Ebertplatz 12, Tel. 0781 / 9197436

Sonntag, 05. Juli 2026
Delta-Apotheke, Offenburg, Heimburgstraße 1, Tel. 0781 / 66712

Montag, 06. Juli 2026
Weingarten-Apotheke, Offenburg, Moltkestraße 50, Tel. 0781 / 37717

Dienstag, 07. Juli 2026
Delta-Apotheke Schillerplatz, Offenburg, Zeller Straße 31, Tel. 0781 / 93590

Mittwoch, 08. Juli 2026
Rhein-Apotheke, Ichenheim, Hauptstraße 56, Tel. 07807 / 2166

Donnerstag, 09. Juli 2026
Rössle-Apotheke, Hofweier, Franckensteinstraße 30, Tel. 07808 / 3468

Apotheken-Notdienst
Telefon: 0800 00 22 8 33 (kostenfrei) oder 22 8 33 (Mobilnetz erreichbare Rufnummer, max. 69 ct/Min)
Homepage: www.aponet.de oder www.lak-bw.de/Notdienstportal

Besuchen Sie unsere Homepage!
www.hohberg.de

Notrufe und Bereitschaftsdienste

Notruf Polizei	110
Polizeistation Hohberg (tagsüber)	91480
Notruf Feuerwehr und Rettungsdienst / Notarzt	112
Notruf europaweit	112
Krankentransport	0781 / 19 222
Zahnärztlicher Notdienst	01801 / 116 116

Ärztlicher Not - und Bereitschaftsdienst

Ärztlicher Bereitschaftsdienst	116 117
Digitale Anlaufstelle Bereitschaftsdienst	docdirekt.de
Wasserversorgung	0151 / 58026036

Bereitschaftspraxen in der Ortenau
Patienten können bei akuten Erkrankungen ohne vorherige Anmeldung während der Öffnungszeiten direkt in die Notfallpraxen kommen:
• Erwachsene, Ebertplatz 12; 77654 Offenburg
Öffnungszeiten:
Mittwoch und Freitag von 16 bis 22 Uhr
Montag, Dienstag und Donnerstag 19 bis 22 Uhr
Samstag, Sonn- und Feiertag von 8 bis 22 Uhr
• Kinder, Ebertplatz 12; 77654 Offenburg
Öffnungszeiten: Montag bis Freitag von 19 bis 22 Uhr
Samstag, Sonn- und Feiertag von 9 bis 21 Uhr
• Lahr, Klostenstraße 19, 77933 Lahr
Öffnungszeiten: Samstag, Sonn- und Feiertag von 9 bis 19 Uhrww
In lebensbedrohlichen Situationen ist der Rettungsdienst/ Notarzt unter der Notrufnummer 112 zu alarmieren.

Störfallnummer außerhalb der Dienstzeit

Kanalbetrieb - Abwasser Verbandsklärwerk	0781 / 24414
Fleischbeschaudienst, Frau Scheid	07821 / 39945
oder	0170 / 5429368
EW Mittelbaden	0781 / 280-0
TV Kabel Kundenservice	01805 / 663100

Tierarzt
04./05.07.2026
beim Haustierarzt zu erfragen

Hospizverein Offenburg e.V., Asternweg 11, 77656 Offenburg

Einsatzleitung	0781/99 05 73-0
Monika Lubitz	Monika.Lubitz@
E-Mail:	hospiz-offenburg.de

Familienwerk Sölden – Stationsgebiet Hohberg-Zunsweier

Einsatzleitung	
Samantha Stürz	0176/17612630
samantha.stuerz@familienwerk-soelden.de	

Betreutes Wohnen
Generationen Netzwerk Hohberg e. V.
www.bw-generationennetzwerk.de
e-Mail: kontakt@bw-generationennetzwerk.de
GESCHÄFTSSTELLE **7556**
Hauptstr. 63
77749 Hohberg-Niederschopfheim
Öffnungszeiten: Montag, Dienstag und Donnerstag 8.30 – 11.30 Uhr
AMBULANTER DIENST
Einsatzleitung:
Andrea Schmid, Karola Bauert 7556
Sprechstunden:
Montag, Dienstag, Donnerstag 8.30 – 11.30 Uhr
Taschengeld- und Freiwilligenbörse
Geschäftsstelle 7556
Seniorenbegegnung Diersburg
Marianne Wörter 1757
Seniorenbegegnung Hofweier
Margarita Herzog 3264
Seniorenbegegnung Niederschopfheim
Gerda Schäuble 3473
Marktcafé
Katrin Brüderle 0152/29207750
Spieletreff Haus der Begegnung Niederschopfheim
Gertrud v. Traitteur 2908

Ökumenische Sozialstation St. Martin Gengenbach und Hohberg e.V.
Häusliche Kranken- und Altenpflege/Alltagshilfen/Essen-auf-Räder
Büro Hohberg, Kirchstraße 5,
77749 Hohberg 9143350
E-Mail info@sozialstation-gengenbach.de

Öffnungszeiten Büro im Pfarrhaus
Montag/Dienstag und Donnerstag/Freitag
09.00 Uhr – 11.00 Uhr

Haus Sonnenschein Seniorenzentrum Hofweier
Verwaltung: Binzburgstraße 12
Telefon: 91449-0
Pflegedienstleitung Telefon: 91449-123
e-mail: info@pflege-sonnenschein.de
www.pflege-sonnenschein.de

Tagespflege: Binzburgstr.12
Telefon: 91449-134

Stationäre Dauer- Kurzzeitpflege:
Binzburgstr.12
WG Binzburg, Sonnenhalde, Immenreich
Telefon: 91449-125

Stationäre Dauer- Kurzzeitpflege:
Binzburgstr.14
WG Marienhof, Königswald
Telefon: 91449-270

Pflegestützpunkt Ortenaukreis
Am Marktplatz 5, 77652 Offenburg
Telefon: 0781 82-2593/ -2337/ -2531
E-Mail: psp-ortenaukreis@offenburg.de
www.pflegestützpunkt-ortenaukreis.de

Herausgeber: Bürgermeisteramt, 77749 Hohberg, Telefon 88-0, Telefax 88 49
Verantwortlich für den amtlichen Teil: Bürgermeister A. Heck, E-Mail: rathaus@hohberg.de
Druck und Verlag: ANB Reiff-Verlagsgesellschaft & Cie. GmbH, Marlener Straße 9, 77656 Offenburg, Telefon 0781/504-1465, E-Mail: anb.anzeigen@reiff.de



Wochenmarkt in Hofweier – Jeden Freitag frisch genießen!
Immer freitags verwandelt sich der Rathausplatz in Hofweier von **9:00 bis 13:00 Uhr** in einen lebendigen Treffpunkt für alle, die frische, regionale und qualitativ hochwertige Produkte schätzen. Hier bieten unsere Marktbeschicker eine vielfältige Auswahl:

- Obst & Gemüse – Obsthof Decker
- Frische Backwaren – Bäckerei Marzluf
- Bio-Produkte – Bioland Hof Thorsten Wurth & Biohof Weyer
- Fischspezialitäten – Forellenzucht Anselm
- Pflanzen & Blumen – S'Müller-Gärtners
- Wurst & Fleisch – Metzgerei Seifermann
- Käsespezialitäten – s'Almhiesli
- Bio-Olivenöl (1x im Monat)

Neu auf dem Wochenmarkt!
Heute dürfen wir einen neuen Stand auf dem Hohberger Wochenmarkt begrüßen: Familie Frank bietet künftig an jedem ersten Freitag im Monat Bio-Olivenöl an.

Das Marktcafé hat geöffnet!
Ab 9.00 Uhr lädt das Betreutes Wohnen zu Kaffee und Kuchen, Lachsbrötchen und Brezeln in das Marktcafé im Bürgerhaus ein.

Verkaufswagen in Diersburg:
Der Markt findet freitags ab 14:30 Uhr – 18:00 Uhr auf dem Turnplatz in Dierburg statt.

Mit dabei sind:
Metzgerei Seifermann
Obsthof Martin Decker

JULI					
04.07.2026	Bunter Markttag	Gemeinde Hohberg	Parkplatz SVN	Niederschopfheim	09.00 Uhr - 14.00 Uhr
05.07.2026	Hohberger Wandertag	Gemeinde Hohberg	Kirchturmweg	ganz Hohberg	10.00 Uhr - 17.00 Uhr
06.07.2026	Generalversammlung	TVN	Harmoniehalle	Niederschopfheim	18.00 Uhr
06.07.2026	Lesung mit Buchvorstellung "Aufschlag ins Leben"	TC Grün Weiß Hofweier	Clubheim	Hofweier	20.00 Uhr
10.07.2026	Sommerfest	Freie Wähler Hohberg e.V.	Boccia Oase	Diersburg	18.00 Uhr
11.07.2026	Hohberger Verschenktag	BUND Ortsgruppe Hohberg		ganz Hohberg	
11.07.2026	Sommerfest	Daheimburger e. V.	Parkplatz d. Harmoniehalle/ Hof DaHeimburger	Niederschopfheim	17.00 Uhr
11.07.- 25.07.2026	Hohberg Open	TCN	Tennisanlage	Niederschopfheim	
12.07.2026	Jugendvorspielvormittag	Musikverein Diersburg	Gemeindehalle	Diersburg	09.30 Uhr
17.07.2026	Flammkuchenabend	CVJM Marienhof	Marienhof	Hofweier	18.00 Uhr
17.07.2026	Mitgliederversammlung	HGW	Sporttreff	Hofweier	
17.07.- 19.07.2026	100 Jahre SVN	SVN	Sportplatz	Niederschopfheim	
18.07.2026	Tanz Veranstaltung Hans & seine Oldies	Boccia-Abteilung des SVD	Boccia-Oase	Diersburg	19.00 Uhr
18.07.2026	Kindererlebnistag	CVJM Marienhof	Marienhof	Hofweier	
23.07.2026	Jagdhornbläser Auftritt	Boccia-Abteilung des SVD	Boccia-Oase	Diersburg	19.00 Uhr
24.07.2026	Musik im Pfarrgarten	Musikverein Hofweier	Pfarrgarten	Hofweier	
25.07.2026	Sommerfest	FFW Hohberg	Feuerwehrhaus	Diersburg	
25.07.- 26.07.2026	Fischerfest	Sportfischer Hohberg	Baggersee	Niederschopfheim	17 bzw. 11.00 Uhr
26.07.2026	Schlosswiesenkonzert	Musikverein Diersburg	Schlosswiese	Diersburg	17.30 Uhr
26.07.2026	Konzert	MVN - Clarinettissimo	Kirche	Niederschopfheim	
31.07.2026	Wochenmarktfest & Ferienflohmarkt	Gemeinde Hohberg	Rathausplatz	Hofweier	09:00 -13:00 Uhr
31.07.2026	Vater-Kind-Zelten	Schräckslizunft Diersburg	Schwimmbadmatt	Diersburg	

Bürgersprechstunde

Die Bürgersprechstunden im Monat Juli 2026 finden an folgenden Terminen statt:

Bürgersprechstunde Diersburg
Montag, 27. Juli 2026, 10 - 12 Uhr

Bürgersprechstunde Hofweier
Mittwoch, 22. Juli 2026, 14 - 16 Uhr

Bürgersprechstunde Niederschopfheim
Donnerstag, 30. Juli 2026, 15 - 17 Uhr

Wir bitten um frühzeitige Terminvereinbarung über den QR-Code, per E-Mail an rathaus@hohberg.de oder telefonisch unter 07808 8812.

Es können auch weiterhin außerhalb der Bürgersprechstunden Termine mit Herrn Bürgermeister Heck vereinbart werden.

STANDORTE DEFIBRILLATOREN IN HOHBERG

Hofweier:
Bürgerhaus, Freiburger Straße 30
Tennisplatz/Sporttreff, Bürgstraße 13
Bei Hallenbetrieb:
Sporthalle, Reisengasse 22
Mehrzweckhalle, Reisengasse 22

Niederschopfheim:
Rathaus/Ortsverwaltung, Hauptstraße 63
Vereinsheim SV Niederschopfheim, Alte Landstraße 1a
Badestrand, Ichenheimer Straße
Bei Hallenbetrieb:
Hohberghalle, Laugasserfeld 1
Harmoniehalle, Hauptstraße 61

Diersburg:
Rathaus/Ortsverwaltung, Talstraße 6
Vereinsheim SV Diersburg, Sportplatzstraße 6
Bei Hallenbetrieb: **Gemeindehalle,** Kreisstraße 10
Die genauen Standorte aller Defibrillatoren sowie weitere verfügbare Defibrillatoren in der Nähe finden Sie auch auf einer Karte unter folgenden Links.

AMTLICHE BEKANNTMACHUNGEN

Hohberg



Die Gemeinde Hohberg bietet ein umfangreiches Betreuungsangebot an den Hohberger Schulen. Zur Ergänzung unseres Teams suchen wir zum nächstmöglichen Zeitpunkt eine

Gesamtleitung (m/w/d) für die Verlässlichen Grundschulen

in Hohberg mit bis zu 70 % (ca. 25,5 Wochenstunden während der Schulzeit zzgl. der Stunden während der Ferienbetreuung). Die Aufgaben beinhalten die Schülerbetreuung vor und nach dem Schulunterricht, die Hausaufgaben- sowie die Ferienbetreuung. Die Betreuung erfolgt an Schultagen vormittags im Zeitraum von 07:15 Uhr bis 08:15 Uhr, nach dem Unterricht von 12:00 Uhr bis 14:00 Uhr sowie in der Hausaufgabenbetreuung von 14:00 Uhr bis 15:45 Uhr. Die Betreuung in den Ferien findet von 7:30 Uhr bis 13:30 Uhr statt. Als Leitung sind Sie darüber hinaus für die Personalführung und Personaleinsatzplanung sowie für Verwaltungsaufgaben zuständig.

Wir erwarten:
- Erfahrung in der Betreuung von Schulkindern, idealerweise eine Ausbildung als pädagogische Fachkraft (m/w/d)
- Teamfähigkeit, Verantwortungsbewusstsein, Selbstständigkeit und Kreativität
- Flexibilität in der Arbeitszeitgestaltung

Wir bieten:
- eine abwechslungsreiche Tätigkeit mit Gestaltungsmöglichkeiten
- Möglichkeiten zur bedarfsorientierten Fort- und Weiterbildung
- Zusatzversorgung und Sozialleistungen des öffentlichen Dienstes sowie Mitarbeiter-Benefits, Fahrradleasing und Jobticket
- eine leistungsgerechte Bezahlung nach den Bestimmungen des Tarifvertrags für den öffentlichen Dienst (TVöD) in Entgeltgruppe 8 bei entsprechender Qualifikation (ab 31.360 Euro Jahresbrutto)

Wir freuen uns über Ihre **Online-Bewerbung bis zum 12.07.2026** unter www.hohberg.de, Rubrik Rathaus, Stellenanzeigen.

Nähere Auskünfte erteilt Ihnen Herr Biedermann (Sachgebietsleitung Betreuung, Bildung, Soziales und ÖPNV, Tel. 07808/88-19, biedermann@hohberg.de).

Hohberg

STEMPEL-SAMMELKARTE

Nieder-schopfheim | Diersburg | Hofweier

Machen Sie mit und sichern Sie sich die Chance auf einen tollen Verzehrgutschein!

1. Sammeln Sie in jedem Ortsteil den passenden Stempel (Stempelstationen – siehe Karte)
2. Tragen Sie Ihre Adressdaten ein
3. Abgabe direkt an einer Stempelstation oder bei der Gemeinde Hohberg bis zum 12.07.26
4. Verlosung der Gutscheine am 13.07.26, die Gewinner werden benachrichtigt

Vor- und Nachname

Adresse

Telefonnummer oder E-Mail Adresse

Datenschutzhinweis: Mit der Teilnahme an der Verlosung „Wandertag 2026" zeigen Sie sich mit der Erhebung, Verarbeitung und Speicherung Ihrer persönlichen Daten gem. der DSGVO einverstanden. Die Daten werden ausschließlich in Zusammenhang mit der Verlosung verwendet und im Anschluss gelöscht. Im Falle des Sieges wird Ihr Name sowie ein gemeinsames Foto in der Presse veröffentlicht. Als betroffene Person haben Sie jederzeit das Recht, Ihre Einwilligung zu widerrufen.

Gemeinde Hohberg
Freiburger Straße 32 | 77749 Hohberg | www.hohberg.de

Karte hier abtrennen

VERPFLEGUNGSSTÄNDE UND UNTERHALTUNG ENTLANG DER STRECKE

1 Harmoniehalle
Volkstanzkreis Hohberg
Grillwürste, Schnitzelweck, alkoholische und alkoholfreie Getränke

2 DaHeimburger Café
Kaffee und Kuchen, Waffeln, Eis, Baguettes, kalte Getränke und Cocktails

3 Funkturm
Freiwillige Feuerwehr Hohberg
Rote Grillwurst mit Weck, Merquez, Pommes, Schnitzel-Burger, Curry-Wurst, Veggieburger, Bier/Weizen vom Fass, Sekt, Aperol und alkoholfreie Getränke

4 Auf dem Hucken
Musikverein Hofweier
Häppchen, Wein, Sekt, Bier und alkoholfreie Getränke + ganztags Musik

5 Gemeindezentrum Hofweier –
Gemeindeteam Hofweier
süße und herzhafte Waffeln, Kaffee
TTSF Hohberg
alkoholische & alkoholfreie Getränke, Indoor Spiele

6 A Vereinsheim RSV Hofweier
Vormittags: Zünftiges Weißwurstfrühstück (frische Weißwürste, Weißbier, Brezeln und süßer Senf),
Ab 12:00 Uhr: Pizza (verschiedene Variationen), Ganztägig: Schnaps- und Likörbar, fahrendes Schnaps- und Likörbike (unterwegs auf der Wanderstrecke), alkoholfreie Getränke

7 Blockhütte
SPD Hohberg
Würstchen, Suppe, Wurstsalat, Kaffee und Kuchen, Bier, Wein und alkoholfreie Getränke, Spielangebot für Kinder, Chor „rote Socken"

8 Tennisclub Diersburg
Gyros, Pommes, Eis am Stiel, Aperol, alkoholische und alkoholfreie Getränke, kleines Netz auf der Aschenbahn für Kinder

9 Kirchplatz St. Carolus
hohberger.bühnen amatheurtheater
Badisches Dreierlei (Wurstsalat, Brägele und Bibiliskäs), Kaffee & Kuchen, alkoholfreie Getränke, Bier, Wein

10 Weingut Freiherr Roeder v. Diersburg
Heimatverein Hohberg
Hohberger Dreierlei (Brote mit Speck, Quark und Bärlauchbutter), Getränke, Wein, Bier, Säfte

11 Riedmühle
Gesangverein „Frohsinn"/ Chor „Sang und Klang"
Sängersnack, alkoholische und alkoholfreie Getränke, Sängertrunk, Liedbeiträge (auch zum Mitsingen)

12 Rückhaltebecken
TC Niederschopfheim
Grillwürste im Weck

MUSIKALISCHE BEGLEITUNG

Durch den Musikverein Niederschopfheim (abwechselnd an verschiedenen Essensständen) sowie durch den Musikverein Hofweier am Stand Nr. 4.

Hohberg

Wandertag

5. Juli 2026
10.00 – 17.00 Uhr



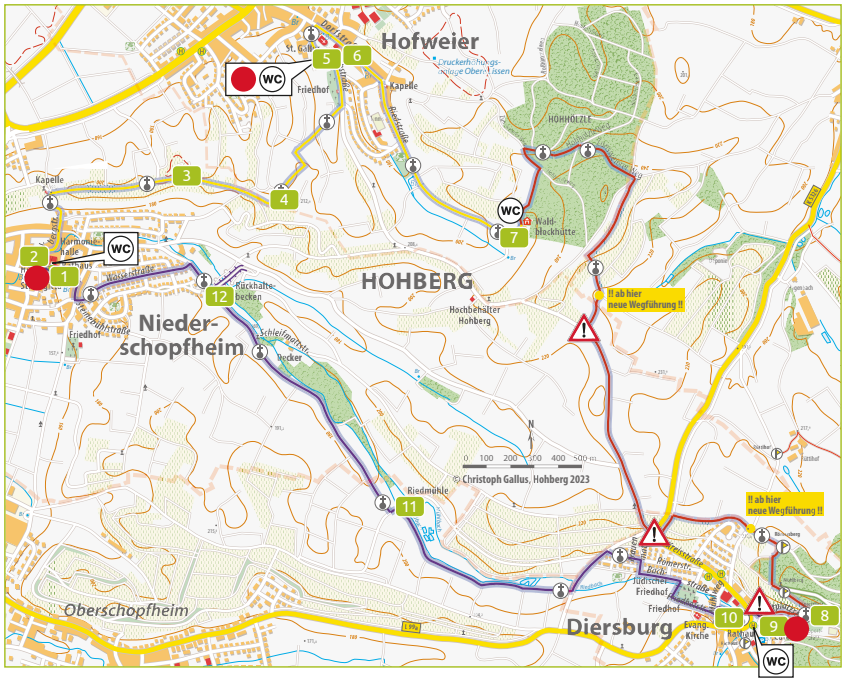

Verpflegungsstand | Stempelstation | Überquerung der Straße | WC

GESAMTSTRECKE

Rundweg von Kirchturm zu Kirchturm: 12,1 km (Strecke teilweise uneben/ hügelig/steil)

KURZSTRECKEN

Harmoniehalle – Blockhütte
3,6 km (mäßige Steigungen, Treppen/teilweise nicht kinderwagentauglich)

Blockhütte – Schlosswiese
4,2 km (Strecke teilweise uneben/hügelig/steil)

Schlosswiese – Harmoniehalle
4,3 km (eben, kaum Steigungen, kinderwagentauglich)

STEMPELSTATIONEN

DaHeimburger Café
Hauptstraße 59, Niederschopfheim (s. Stand 2)

Gemeindezentrum Hofweier
Kirchstraße 5, Hofweier (s. Stand 5)

Kirchplatz St. Carolus
Talstraße, Diersburg (s. Stand 9)

Informationen finden Sie hier auf unserer Webseite:

GRAVEL- UND MOUNTAINBIKE-TOUR

NEU!

In diesem Jahr bietet der RSV Hofweier e.V. erstmals alternativ zur klassischen Wanderstrecke zwei abwechslungsreiche Gravel- und Mountainbike-Touren an. Diese verlaufen nicht parallel zur Wanderroute, dennoch besteht die Möglichkeit, an den Stationen einzukehren.



Route 1: Die „Panorama-Runde" (18 km)
Ideal für alle, die eine entspannte Runde drehen und die Aussicht genießen wollen.
- **Anspruch:** Grundkondition und sicheres Fahren auf Schotterwegen erforderlich.
- **Eckdaten:** ca. 18 km | 260 hm
- **Highlights:** Führt direkt an den meisten Stempelstationen vorbei – ideal für den Einkehr-Stopp.

Route 2: Die „Hohberg-Herausforderung" (28 km)
- **Anspruch:** Gute Kondition und Fahrtechnik notwendig.
- **Eckdaten:** 28 km | 590 hm
- **Highlights:** Sportliche Höhenmeter und die besten Ausblicke der Region.

Ihr Kontakt für private **KLEINANZEIGEN**
07 81 / 504 - 14 65 anb.anzeigen@reiff.de reiff anb.

Hohberg

TAG DER OFFENEN TÜR

KITA *Im Vogelsang*



25. Juli 2026 ab 11 Uhr

Lernen Sie die neuen Räume kennen und treffen Sie unser engagiertes KITA-Team. Für das leibliche Wohl unserer kleinen und großen Gäste ist bestens gesorgt.

Kita im Vogelsang • Alte Landstraße 123 • Hohberg

Verkehrshinweise für den Wandertag, 05.Juli 2026

Am Sonntag, 05. Juli 2026 findet von 10:00 – 17:00 Uhr wieder der Wandertag in Hohberg statt. Die Wegstrecke hierzu verläuft unter anderem auf einem Teil der **Verbindungsstraße zwischen Hofweier und Diersburg** sowie der **Verbindungsstraße zwischen Diersburg und Niederschopfheim**. Bitte nehmen Sie als Autofahrer*innen an diesem Tag besonders Acht auf die querenden Wanderer und **fahren Sie langsam**. Wir werden durch prägnante Hinweisschilder zusätzlich darauf aufmerksam machen.

Wir bitten um Beachtung und Verständnis.

Parkplatzsperrung am Sportgelände Niederschopfheim

Anlässlich des **Bunten Markttages** am Samstag, 04.07.2026, wird der Parkplatz am Sportgelände des SV Niederschopfheim für den Auf- und Abbau sowie die Durchführung der Veranstaltung gesperrt.
Die Sperrung gilt am **Freitag, 03.07.2026 von 14:30 Uhr bis 16:00 Uhr** sowie am **Samstag, 04.07.2026 von 07:00 Uhr bis 14:30 Uhr**. Während dieses Zeitraums stehen die Parkflächen nicht zur Verfügung.

Wir bitten alle Besucherinnen und Besucher sowie Anwohnerinnen und Anwohner um Beachtung und danken für Ihr Verständnis.

Gemeinde Hohberg

Vernissage im Rathaus Hofweier eröffnet – Fotografien von Lena Biegert bis Ende September zu sehen

Mit einer kleinen Vernissage wurde am Dienstag, 30. Juni 2026, die Fotoausstellung der Hohberger Fotografin Lena Biegert im Rathaus Hofweier feierlich eröffnet.
Bürgermeister Andreas Heck begrüßte die Gäste und eröffnete die Ausstellung offiziell. In seiner Ansprache betonte er, wie sehr er sich freue, einer regionalen Künstlerin die Möglichkeit zu geben, ihre beeindruckenden Arbeiten im Rathaus einer breiten Öffentlichkeit zu präsentieren.

Lena Biegert entdeckte bereits früh ihre Leidenschaft für die Fotografie. Während der Corona-Zeit wurde diese durch eine geerbte analoge Kamera neu entfacht. Kurz darauf folgten die ersten Aufnahmen mit einer Systemkamera, zahlreiche kreative Experimente und schließlich die ersten Anfragen für Fotoshootings.
Ein Praktikum bei der Fotografin Noemi Verolla ermöglichte ihr erste Einblicke in die Hochzeitsfotografie, ein Bereich, der sie sofort begeisterte und ihren weiteren Weg entscheidend prägte. Heute begleitet sie mit viel Feingefühl und einem besonderen Blick für Details Hochzeiten, Familien und Paare. Darüber hinaus hält sie auf ihren Reisen beeindruckende Landschaften, besondere Orte und stimmungsvolle Augenblicke mit ihrer Kamera fest.

Im Mittelpunkt der aktuellen Ausstellung stehen genau diese Reisefotografien. Sie laden die Besucherinnen und Besucher dazu ein, verschiedenste Landschaften, Kulturen und einzigartige Momente aus einer ganz besonderen Perspektive zu entdecken.

Die Fotografien sind bis Ende September 2026 während der allgemeinen Öffnungszeiten des Rathauses Hofweier zu besichtigen. Wer eines der ausgestellten Werke mit nach Hause nehmen möchte, hat ebenfalls die Möglichkeit dazu – sämtliche Fotografien können zu einem attraktiven Preis erworben werden.
Die Gemeinde Hohberg lädt alle Interessierten herzlich ein, die Ausstellung zu besuchen und sich von den eindrucksvollen Reisefotografien von Lena Biegert inspirieren zu lassen.



Hinter den Kulissen der Betonfertigung: Bürgermeister Andreas Heck besichtigt das Uhl-Werk in Niederschopfheim

Zu einer Betriebsbesichtigung und einem tiefgehenden fachlichen Austausch kamen am Donnerstag, den 18.06.2026 Bürgermeister Andreas Heck, Verwaltungsmitarbeiter der Gemeinde Hohberg (Herr Kiefer, Herr Breig, Frau Tetz) sowie Dominik Seidt vom Planungsbüro Freiraumwerkstadt im Werk Hohberg-Niederschopfheim zusammen. Die Delegation wurde von Florian Buchta, Geschäftsführer der Uhl-Gruppe und Oliver Borchert, stellvertretender Vertriebsleiter empfangen und durch die Produktionsbereiche geführt.



Über die Hermann Uhl KG: Tradition und regionale Verankerung
Als feste Größe in der Region Ortenau blickt die Hermann Uhl KG auf eine über 94-jährige Erfolgsgeschichte zurück. Das im Jahr 1932 gegründete Familienunternehmen wird heute bereits in der dritten Generation geführt und steht für die Gewinnung von Sand und Kies sowie die hochwertige Herstellung von Transportbeton, Pflastersteinen, Terrassenplatten und anspruchsvollen Betonelementen. Mit mittlerweile mehr als 150 Mitarbeitern an insgesamt neun regionalen Standorten verbindet das mittelständische Unternehmen technologischen Fortschritt und moderne Großproduktion mit den Werten und der Flexibilität eines inhabergeführten Betriebs.

Der Standort Niederschopfheim: Effizienz, Schichtbetrieb und Fokus auf das Team
Das Werk in Hohberg-Niederschopfheim nimmt innerhalb der Unternehmensgruppe eine Schlüsselrolle ein. Trotz des hohen Automatisierungsgrades und modernster Maschinen steht der Mensch im Mittelpunkt des Betriebs. Wie Oliver Borchert beim Rundgang erläuterte, zeichnet sich der Standort durch eine extrem schlanke, optimal aufgeteilte und effiziente Belegschaftsstruktur aus. So wird der gesamte automatisierte Bereich des hiesigen Kieswerks im laufenden Betrieb von einer Minimalbesetzung von **maximal zwei Personen** reibungslos gesteuert.
In der eigentlichen, hochspezialisierten Fertigungsstätte der Mauerscheiben – der sogenannten **Mauerstätte** – sind hingegen **mehrere Personen im organisierten Schichtbetrieb** beschäftigt, um eine kontinuierliche Auslastung und Effizienz der Anlagen zu sichern. Hier greift ein Rädchen ins andere, denn jeder Mitarbeiter hat seine fest zugewiesene, spezialisierte Aufgabe: Sei es das exakte Betonmischen an der Mischanlage, das fachgerechte Einlegen der Bewehrung, das präzise Gießen, das sorgsame Ausschalen der ausgehärteten Elemente oder die finale Qualitätskontrolle. Durch diese klare Struktur, feste Zuständigkeiten und das perfekte Zusammenspiel im Team wird die konstant hohe Produktqualität der Marke Uhl garantiert.



Vom Rohstoff zum High-Tech-Element: Der Produktionsprozess der Mauerscheiben
Im Mittelpunkt der Werksführung stand die hochspezialisierte Fertigung der Mauerscheiben und Manufaktur-Elemente. Oliver Borchert demonstrierte den Besuchern den exakten, technologischen Ablauf der Betonherstellung Schritt für Schritt:

Das Betonmischen – Präzision und High-Tech im ersten Arbeitsschritt:
Die Produktion beginnt an der werkseigenen Mischanlage, wo Rohstoff-Optimierung und Rezeptur im Fokus stehen. Um eine gleichbleibend hohe Qualität sowie ökologische Effizienz zu sichern, wird zunächst der genaue Wasserbedarf für jede Mischung kontinuierlich digital ermittelt und angepasst. Verarbeitet wird ein hochentwickelter, selbstverdichtender Beton (SVB), der dank spezieller Zusatzstoffe und ausgewählter Zementsorten optimal fließt und nach dem Entschalen eine perfekte Oberfläche ohne Poren oder störende Lufteinschlüsse garantiert. Eine technologische Besonderheit ist zudem die Beigabe von Spezialfasern, die in enger Kooperation mit dem Chemiekonzern BASF entwickelt wurden. Diese erhöhen die innere Belastbarkeit des Materials so drastisch, dass Uhl extrem schlanke Mauerscheiben mit einer filigranen Stärke von lediglich 6 Zentimetern realisieren kann – branchenüblich sind sonst 12 Zentimeter.





Das Gießen und die Formen:
Das fertig gemischte Material wird im Anschluss in die Präzisionsformen gegossen. Dieser Kreislauf ist auf maximale Taktung ausgelegt: Eine Form benötigt für den gesamten Durchlauf gerade einmal 8 bis 10 Minuten. Da eine einzige Gießform stark kostenintensiv ist, ist eine optimale Auslastung essenziell. Pro Woche stellt das Team Mauerscheiben im 4-stelligen Bereich her, wobei das serielle Sortiment Bauhöhen bis zu 3,05 Metern abdeckt.



2. Die Trocknungszeit vor dem Ausschalen:
Nach dem Gießen benötigt der Beton Zeit zum Abbinden. Standardelemente verbleiben rund 8 Stunden in der Form, bevor sie materialschonend ausgeschalt werden können. Kleinere Formate (wie die Elemente mit einer Höhe von 1,05 Metern) erreichen ihre Festigkeit noch schneller und können bereits nach 5 Stunden getrocknet entnommen werden.



3. Veredelung und Sonderwünsche:
Über die Serienfertigung hinaus bietet das Werk eine eigene Betonmanufaktur. Individuelle Sonderwünsche wie monolithische Sitzblöcke für den urbanen Raum oder Maßanfertigungen sind flexibel umsetzbar. Für den Einsatz im öffentlichen Raum wird zudem auf maximale Rutschsicherheit geachtet. Der abschließende, optische Veredelungsschritt des Säuerns erfolgt aus logistischen und verfahrenstechnischen Gründen zentral im nahegelegenen Werk in Schutterwald.



Bürgermeister Andreas Heck zeigte sich tief beeindruckt von der Innovationskraft und der wirtschaftlichen Bedeutung des Werks für die Region: „Es ist faszinierend zu sehen, wie hier im Hohberger Werk modernste Spitzentechnologie, Nachhaltigkeit und individuelle Manufakturarbeit Hand in Hand gehen. Uhl beweist eindrucksvoll, dass der Baustoff Beton dank lokaler Expertise und Innovationsgeist zukunftsfähig aufgestellt ist."



Dominik Seidt, Denise Tetz, Oliver Borchert, Torsten Kiefer, Manuel Breig, Florian Buchta und Andreas Heck auf dem Gelände des Werkes in Niederschopfheim.

Hintergrund zu den Betriebsbesuchen
Um den Kontakt zu hiesigen Unternehmen zu intensivieren und sich mit diesen auszutauschen, besucht Bürgermeister Andreas Heck ab diesem Jahr regelmäßig Betriebe aus Hohberg.
In Hohberg ansässige Betriebe, die Interesse an einem Betriebsbesuch durch den Bürgermeister haben, können sich gerne bei der Gemeindeverwaltung melden: Per Mail an: rathaus@hohberg.de oder telefonisch unter 07808 – 8812.

Juni 2026

Einladung zur Aufklärungsversammlung über die geplante Flurbereinigung Hohberg/ Schutterwald (DB), Ortenaukreis

Das Landratsamt Ortenaukreis -untere Flurbereinigungsbehörde- beabsichtigt, in den Gemeinden Hohberg und Schutterwald zur Verbesserung der Produktions- und Arbeitsbedingungen in der Land- und Forstwirtschaft sowie zur Förderung der allgemeinen Landeskultur und der Landentwicklung ein Flurbereinigungsverfahren durchzuführen.
Die geplante Flurbereinigung soll außerdem den durch den Aus- und Neubau der Rheintalbahn entstehenden Landverlust auf einen größeren Kreis von Eigentümern verteilen sowie Nachteile für die allgemeine Landeskultur vermeiden.
Das Flurbereinigungsgebiet wird voraussichtlich von der Gemeinde Hohberg, Teile der Gemarkungen Hofweier und Niederschopfheim sowie von der Gemeinde Schutterwald, einen Teil der Gemarkung Schutterwald umfassen. Es wird eine Fläche von rd. 780 ha haben. Eine Karte mit der voraussichtlichen Abgrenzung des Flurbereinigungsgebiets, in der alle Flächen, die sich im Verfahrensgebiet befinden zum Landabzug für die
Rheintalbahn herangezogen werden, liegt vom 19.06.2026 bis 13.07.2026 in den Rathäusern Schutterwald und Hofweier, zur Einsichtnahme aus.
Diese Bekanntmachung und die Karte können zusätzlich auf der Internetseite des Landesamts für Geoinformation und Landentwicklung im o. g. Verfahren (www.lglbw.de/2873) eingesehen werden.
Die voraussichtlich beteiligten Grundstückseigentümer werden hiermit zur Aufklärungsversammlung am

Montag, den 13.07.2026 um 20:00 Uhr
in die Mehrzweckhalle in Hohberg-Hofweier

eingeladen.
Dort wird eingehend über das geplante Flurbereinigungsverfahren einschließlich der voraussichtlichen Kosten und der Fördermöglichkeiten aufgeklärt (§ 5 Abs. 1 des Flurbereinigungsgesetzes (FlurbG) in der Fassung vom 16.03.1976 (BGBl. I S. 546)).

gez. Benz, Vermessungsdirektorin

Immer gut informiert sein – jetzt den offiziellen WhatsApp-Kanal der Gemeinde Hohberg abonnieren

Wir gehen mit der Zeit! Über unseren offiziellen WhatsApp-Kanal könnt ihr direkt über euer Smartphone Neuigkeiten, Veranstaltungen und wichtige Mitteilungen eurer Gemeinde empfangen.
So bleibt ihr immer auf dem Laufenden und könnt euch schnell und unkompliziert informieren.
Um unseren WhatsApp-Service zu nutzen, einfach den QR-Code fotografieren und die Anweisungen zur Anmeldung befolgen.
Lasst uns digital näher zusammenrücken und die Gemeinde Hohberg stärken. Wir freuen uns auf den Austausch mit euch!
Euer Team der Gemeindeverwaltung Hohberg

POLIZEI
BADEN-WÜRTTEMBERG
POLIZEIPRÄSIDIUM OFFENBURG

Polizeipräsidium Offenburg

Ablenkung im Fahrzeugverkehr
Schnell mal das Handy beim Autofahren in die Hand genommen und eine Nachricht eingeben, oder mal kurz eben Telefonieren führt zu immer mehr gefährlichen Unfällen.
Tipps zur Vermeidung von Ablenkung

- Vermeiden Sie möglichst generell Zeitdruck bei der Verkehrsteilnahme,
  damit Sie sich in Ruhe auf das Autofahren konzentrieren können.
- Behalten Sie beide Hände am Steuer.
- Vermeiden Sie generell Telefonate während der Fahrt. Die Handynutzung ist ohne Freisprecheinrichtung verboten.
- Auch die Bedienung von Radios oder Navi kann zu gefährlichen Situationen führen, bitte nicht unterschätzen.
- Das Handy oder Smartphone vor der Fahrt am besten aus- oder in den Flugmodus schalten oder einfach rechts ranfahren, wenn Sie es nutzen wollen!

Diebstählen aus Einkaufswagen vorbeugen
Wenn Sie einkaufen, legen Sie Ihre Handtasche nicht in den Einkaufswagen.

1. Zum einen sind sie selbst abgelenkt, wenn Sie nach Waren schauen und zum anderen können Sie leicht abglenkt werden, wenn Sie von Trickdieben angesprochen und zum Beispiel um Auskunft oder Hilfe gebeten werden.
2. Nehmen Sie Ihre Tasche per Schulterriemen unter den Arm, am besten mit dem Verschlussteil nach innen.
3. Bewahren Sie nie die Kreditkarte und PIN auf. Bei Verlust könnten Trickdiebe sonst Geld abheben.
4. Sind Sie misstrauisch, wenn Unbekannte Sie ansprechen. Achten Sie auf Ihre Handtasche.
5. Nicht nur im Einksufzentrum, auch auf dem Parkplatz kann Ihnen die Tasche noch aus dem Einkaufswagen oder beim Einladen aus dem Auto gestohlen werden.

Einbruchschutzberatung - nicht vergessen:
Wir bieten Ihnen eine kostenlose Einbruchschutzberatung zuhause an.
Polizeipräsidium Offenburg, Referat Prävention, 0781 / 21-4515
oder 07222 / 761-405 oder 0781 / 21-1041
E-Mail: offenburg.pp.praevention@polizei.bwl.de

Hohberger THW-Helfer erhalten hohe Auszeichnungen beim Sommerempfang des THW Offenburg

Beim diesjährigen Sommerempfang des THW-Ortsverbandes Offenburg standen besondere Ehrungen im Mittelpunkt. Aus Sicht der Gemeinde Hohberg gab es dabei gleich doppelt Grund zur Freude: Zwei Einwohner wurden für ihr langjähriges und außergewöhnliches Engagement im Bevölkerungsschutz ausgezeichnet.

Matthias Bayer (Hofweier) – THW-Ehrenzeichen in Bronze
Matthias Bayer wurde mit dem THW-Ehrenzeichen in Bronze ausgezeichnet, einer staatlich anerkannten Würdigung, die bundesweit jährlich nur 180 Mal für Leistungen weit über dem normalen Dienst verliehen wird. Bayer engagiert sich seit fast 30 Jahren im Ortsverband und sorgt seit 21 Jahren als Schirrmeister für die Einsatzbereitschaft von Fahrzeugen und Geräten. Zudem unterstützt er die Führung mit seinem Fachwissen und ist Zweiter Vorsitzender des THW Helfervereins Offenburg e.V.
Andre Höher (Niederschopfheim) – Helferzeichen in Gold mit Kranz Andre Höher erhielt das Helferzeichen in Gold mit Kranz für seinen außergewöhnlichen, vielseitigen Einsatz. Er ist Verwaltungsbeauftragter des Ortsverbandes, Schatzmeister des Helfervereins sowie der THW-Jugend und bringt sich zudem als ausgebildeter Feldkoch ein. Da er auch hauptamtlich beim THW beschäftigt ist, schafft er wertvolle Synergien zwischen der Regionalstelle und dem Ortsverband.
Die Auszeichnungen sind ein starkes Zeichen der Wertschätzung für den persönlichen Einsatz der beiden Hohberger, die beispielhaft für das unverzichtbare ehrenamtliche Engagement in der Region stehen.



Hohberger Ferienprogramm 2026 – Anmeldung noch bis 07.07.2026 möglich
Die Sommerferien rücken näher – und damit auch das Hohberger Ferienprogramm 2026. Auch in diesem Jahr warten wieder viele abwechslungsreiche Programmpunkte auf die Kinder und Jugendlichen: spannende Ausflüge, kreative Angebote, sportliche Aktionen, Naturerlebnisse und vieles mehr.

Die Anmeldung ist noch bis **Dienstag, 07.07.2026**, online über das Ferienprogramm-Portal unter www.unser-ferienprogramm.de/hohberg oder über den untenstehenden QR-Code möglich. Dort sind alle Programmpunkte mit weiteren Informationen zu finden.

Nach dem Anmeldeschluss werden die Plätze am 08.07.2026 zugeteilt. Noch freie Plätze werden anschließend immer freitags in den **Hohberg Nachrichten** sowie auf der **Homepage der Gemeinde Hohberg** unter www.hohberg.de veröffentlicht.

Wir freuen uns auf viele schöne Ferienerlebnisse und ein buntes Sommerferienprogramm!

HINWEISE ZUM UMWELTSCHUTZ

Wertschätzen statt Wegwerfen
Haben auch Sie Dinge, die noch gut erhalten sind, die Sie aber nicht mehr benötigen?
Wegwerfen wirkt häufig wie der einfachste Weg, doch Wertschätzung eröffnet nachhaltigere Möglichkeiten. Ein bewusster Blick auf das, was bereits vorhanden ist, fördert den sparsamen Einsatz von Ressourcen und trägt zum Schutz der Umwelt bei. Jeder Gegenstand, der nicht im Müll landet, spart Energie, Rohstoffe und vermeidet unnötige Belastungen für Natur und Klima. Gegenstände, die sorgfältig behandelt, repariert oder weitergegeben werden, behalten ihren Wert und können oft weit länger genutzt werden, als es auf den ersten Blick scheint.
Darüber hinaus stärkt ein achtsamer Umgang mit Dingen das soziale Gefüge. Das Teilen, Tauschen oder Spenden von gut erhaltenen Gegenständen schafft Verbindungen und unterstützt Menschen innerhalb der Gemeinschaft. So entsteht ein Kreislauf, der sowohl ökologisch als auch sozial positive Wirkung entfaltet.
Wertschätzung wird damit zu einer Haltung, die weit über den materiellen Nutzen hinausgeht. Sie fördert Nachhaltigkeit, stärkt das Zusammenleben und trägt zu einer lebenswerten Zukunft für kommende Generationen bei.

Streuobstbestände stehen unter besonderem Schutz
Streuobstwiesen sind ein wertvoller Bestandteil unserer Kulturlandschaft und bieten zahlreichen Tier- und Pflanzenarten einen Lebensraum. Damit sie erhalten bleiben, stehen sie nach § 33a des Naturschutzgesetzes unter besonderem Schutz. Eine Umwandlung von Streuobstbeständen, beispielsweise in Bau- oder Freizeitflächen oder in eine andere landwirtschaftliche Nutzung, ist grundsätzlich nicht erlaubt. Ausnahmen sind nur in eng begrenzten Einzelfällen und mit Genehmigung möglich. In solchen Fällen ist zudem ein Ausgleich durch das Nachpflanzen entsprechender Obstbäume vorgeschrieben. Zulässig bleiben aber Pflegemaßnahmen sowie die ordnungsgemäße Bewirtschaftung der Flächen.
Als Streuobstbestände im Sinne des Gesetzes gelten Flächen ab 1.500 m², die überwiegend mit hochstämmigen Obstbäumen bestanden sind. Intensiv genutzte Obstanlagen oder Flächen mit Brennkirschen zählen in der Regel nicht dazu.
Streuobstbestände können außerdem weitere wertvolle Strukturen wie z. B. Asthöhlen, aufweisen, die zahlreichen Tierarten als Lebens- und Brutstätte dienen. Da solche Bäume häufig von besonders geschützten Arten genutzt werden, kann neben den Regelungen des § 33a NatSchG auch das Artenschutzrecht berührt sein. Falls ein Baum mit diesen Eigenschaften gefällt werden soll, empfehlen wir eine Kontaktaufnahme mit dem Amt für Umweltschutz.

Auch bei Fragen zum Schutz der Streuobstbestände können Sie sich gerne an das Amt für Umweltschutz wenden, entweder per E-Mail an Umwelt@ortenaukreis.de oder telefonisch über 0781 805-6236 oder -6419

Veranstaltungsreihe DORT – Donnerstags in der Ortenau
Genießen Sie jeden Donnerstag abwechslungsreiche und unterhaltsame Events, die kulturelle Höhepunkte mit kulinarischen Besonderheiten der Ortenau verbinden. Ob bei Themenführungen, stimmungsvollen Sundownern oder musikalischen Events, im Rahmen der Veranstaltungsreihe DORT – donnerstags sind Sie eingeladen, die Vielfalt unserer Region auf besondere Weise zu erleben.

Am Donnerstag, 9. Juli 2026, finden folgende Veranstaltungen statt:

Kehl/Straßburg: Grenzüberschreitende Radtour
Auf der grenzüberschreitenden Radtour führt Sie unser Gästeführer entlang ungewohnter Radwege durch Straßburg. Gemeinsam entdecken Sie Ungewöhnliches, hören spannende Geschichten und erfahren Wissenswertes über die Region. Der Ausflug klingt gemütlich im Yachthafen Kehl aus, ein Getränk ist inklusive. Treffpunkt: 15 Uhr, Rheinstraße 77, 77694 Kehl. Teilnahmegebühr 18,90€. Anmeldung erforderlich. Infos unter www.reservix.de, Tourist Information Kehl oder bei Reservix-Vorverkaufsstellen. Radtour erfolgt mit eigenem Fahrrad (ggf. Helm).

Lahr: Café Süßes Löchle
Besuchen Sie Deutschlands einziges denkmalgeschütztes Café. Die Geschichte des Süßen Löchle reicht bis ins Jahr 1887 zurück und dies ist auch heute noch zu spüren. Lassen Sie sich zwei Stunden bei Kaffee und Kuchen in eine andere Welt entführen. Treffpunkt: 15 Uhr, Urteilsplatz, 77933 Lahr/Schwarzwald. Teilnahmegebühr: 18€ (inkl. ein Stück Kuchen, Heißgetränk, Führung). Anmeldung bis drei Tage vor der Veranstaltung unter www.erlebe.lahr.de/fuehrungen.

Oberkirch: After-Work
Wein, Livemusik, Kulinarisches und geselliges Beisammensein beim After-Work der Oberkircher Winzer eG. Ab 17 Uhr, Renchener Straße 42, 77704 Oberkirch. Keine Anmeldung erforderlich. Infos unter info@oberkircher-winzer.de oder 07802 92580. Veranstaltung findet im Freien statt.

Hornberg: Hornberger Musiksommer
Genießen Sie einen warmen Sommertag im Herzen von Hornberg – mit Musik, guter Stimmung sowie leckeren Speisen und erfrischenden Getränken. Ein Fest zum Wohlfühlen und Genießen! Ab 18 Uhr am Bärenplatz, Hauptstraße 85, 78132 Hornberg. Keine Anmeldung erforderlich. Infos unter tourist-info@hornberg.de oder 07833 793-22. Bei Regen muss die Veranstaltung leider abgesagt werden.

Nordrach: Faszinierende Welten der Brennerei
Erfahren Sie spannende Hintergründe über die Tradition des Brennens. Tauchen Sie ein in die faszinierende Welt der Spirituosen. Leidenschaft und Handwerk werden sie begeistern. Ein Geschmackserlebnis, das Sie nicht verpassen sollten! Es gibt Kostproben von Spirituosen, Holzofenbrot, Speck und Kräuterquark+1 Brennercocktail. Treffpunkt: 18 Uhr, Heidenbühl 2, 7778 Nordrach. Teilnahmegebühr: 19€. Anmeldung bis drei Tage vor der Veranstaltung unter info@heidenbuehl-hof.de oder 07838 663.

Bad Peterstal-Griesbach: TOP TEN Riesling Gala 2026
Im Rahmen der TOP TEN Riesling Gala dreht sich alles um die bedeutendste Weißweinsorte der Ortenau. Die zehn besten Betriebe und ihre prämierten Rieslingweine stehen im Mittelpunkt des Abends. Feiern Sie mit den Winzerinnen und Winzern, probieren Sie alle Siegerweine und genießen Sie ein Verwöhn-Menü aus der Sterneküche von Martin Herrmann. Treffpunkt: 18:30 Uhr, Hotel Dollenberg, Dollenberg 3, 77740 Bad Peterstal-Griesbach. Infos und Anmeldung unter Telefon 07802 82606 oder info@weinparadies-ortenau.de.

Kappelrodeck: Achertäler Musiksommer – Nimm 3
Vor der malerischen Kulisse des Zuckerbergschlosses in Kappelrodeck findet der „Achertäler Musiksommer" statt. "Nimm3" spielen handgemachte Musik für Jung und Alt. Eingängige Ohrwürmer, Oldies, gemütlicher Jazz sowie moderne Popsongs laden zu stimmungsvollen Musikstunden ein. Mit Bewirtung. Treffpunkt: Ab 18:30 Uhr, Grüner Winkel 60, 77876 Kappelrodeck. Keine Anmeldung erforderlich – nur bei gutem Wetter. Infos unter tourist-info@kappelrodeck.de oder 07842 8021712.

Mahlberg: Museum, Whisky und Zigarre
Nach einer interessanten Führung durch Deutschlands größtes Tabakmuseum bei dem Sie viel historisches, kurioses und alltägliches rund um den Tabak erfahren, erhält jeder Besucher einen original badischen Whisky und je nach Wunsch eine Zigarre oder ein Zigarillo dazu. Wer keinen Whisky mag erhält selbstverständlich auch ein Glas Wein oder Wasser. Treffpunkt: 18:30 Uhr, Kirchstraße 4, 77972 Mahlberg. Teilnahmegebühr: 15€. Anmeldung bis zwei Tage vor der Veranstaltung unter joerger.stadt@mahlberg.de oder 07825 843812.

Sasbachwalden: Blasmusik, Bier und Bowle
Die Kur- und Trachtenkapelle Sasbachwalden in ihren verschiedenen Gruppierungen lädt ein zum gemütlichen Hock im lauschigen Kurpark. Neben Blasmusik von volkstümlich bis modern serviert sie Ihnen kleine Leckerbissen und natürlich Bier und Bowle. Hinsetzen und genießen! Treffpunkt: Kurpark Pavillon, Talstraße 51, 77887 Sasbachwalden, 19 Uhr. Keine Anmeldung erforderlich, Infos unter www.sasbachwalden.de. Findet nur bei schönem Wetter statt.

Zell am Harmersbach: Wo man früher zechte
Ein historischer Rundgang: Joseg Vetter entführt Sie auf einen humorvollen Streifzug durch Zells Wirtshausgeschichte. Von mittelalterlichen Herbergen bis zu bürgerlichen Gasthäusern des 19. Jahrhunderts, erleben Sie Anekdoten aus 19 traditionsreichen Lokalen. Treffpunkt: 19 Uhr, Kanzleiplatz, 77736 Zell a. H. Die Teilnahmegebühr beträgt 10€. Anmeldung bis drei Tage vor der Veranstaltung unter 07835 6369240 oder tourist-info@zell.de. Die Mindestteilnehmerzahl beträgt 8 Personen, die maximale 15 Personen.

„Offene Gartentür" im Juli
Private Gärten auf beiden Seiten des Rheins öffnen im Rahmen der Aktion „Offene Gartentür" des Ortenaukreises 2026 wieder ihre Pforten. Insgesamt 29 Gartenbesitzer im Ortenaukreis und dem nahen Elsass zeigen in diesem Jahr ihre Kleinode für interessierte Gartenfreunde. Im Juli erlauben folgende Gärten einen Blick hinter ihre Kulissen:

4. Juli 2026, Samstag
Brunhilde & Norbert Hog, Steinstraße 11, 77767 Appenweier
Offen: 13:30 – 18 Uhr
Führungen: 14 und 16 Uhr

Die „Vielfalterei" GbR – Solidarische Landwirtschaft; Milena Biallowons und Hannes Küchlin, Mühlenweg 59, 77955 Ettenheim
Offen: Führungen um 10:30 Uhr und 16 Uhr

5. Juli 2026, Sonntag
Brunhilde & Norbert Hog, Steinstraße 11, 77767 Appenweier
Offen: 13:30 – 18 Uhr
Führungen: 14 und 16 Uhr

6. Juli 2026, Montag
Gudrun Beyer-Köstlin, Omerskopfstr. 3, 77855 Achern
Offen: 15 – 18 Uhr

11. Juli 2026, Samstag
Friedhilde und Hans Heinzmann, Am Turm 11, 77793 Gutach
Offen: 14-18 Uhr

12. Juli 2026, Sonntag
Christa Schnaitter, Eblesweg 2a, 77790 Steinach-Welschensteinach
Offen: 10-17 Uhr

SOLARIE Friesenheim, Ziegelhof 3, 77948 Friesenheim, Gewächshaus neben dem Heckenschnittplatz; Ansprechpartnerin: Simone Erb
Offen: Führungen um 9 Uhr und um 11 Uhr

25. Juli 2026, Samstag
Manfred und Brigitte Schmiederer, Zum großen Deich 26, 77656 Offenburg-Elgersweier
Offen: 14-17 Uhr

26. Juli 2026, Sonntag
Manfred und Brigitte Schmiederer, Zum großen Deich 26, 77656 Offenburg-Elgersweier
Offen: 14-17 Uhr

Alle Termine dieses Jahres sind auch im Internet abrufbar unter der Adresse: kurzlinks.de/offene-gartentuer-2026

ABFALLENTSORGUNG

Müllabfuhr
Es gilt der Abfallabfuhrkalender 2026 des Landratsamtes Ortenaukreis

Hofweier

Freitag,	10. Juli 2026	Graue Tonne

Niederschopfheim

Dienstag,	07. Juli 2026	Grüne Tonne
Freitag,	10. Juli 2026	Graue Tonne
Freitag,	10. Juli 2026	Gelber Sack

Abfuhrtermin für Sackmüll im Außenbereich
Donnerstag, 09. Juli 2026

1250 JAHRE NIEDERSCHOPFHEIM

Sehen wir uns am Wochenende?
Am **Samstag, 4. Juli 2026**, bieten wir beim **Hohberger Markttag** am Sportplatz Niederschopfheim **Grillwürste**, **Pommes** und **kühle Getränke** zugunsten des Fördervereins 1250 Jahre Niederschopfheim an.



Auch unsere beliebten **#Schopfe ich liebs – T-Shirts** könnt ihr an unserem Stand für 25 Euro kaufen oder bestellen. Und damit ihr euren Einkauf stilvoll transportieren könnt, gibt es zum ersten Mal unsere brandneuen **#Schopfe ich liebs - Taschen** für 10 Euro zu erwerben.
Zu jedem Kauf schenken wir euch einen **#Schopfe ich liebs – Aufkleber**.

Also kommt zu Beginn und zum Ende eures Markteinkaufs bei uns vorbei, und wenn ihr Durst habt, gerne auch zwischendrin!

Am Hohberger **Wandertag** am **Sonntag, 5. Juli 2026**, findet ihr uns von 10 bis 17 Uhr beim **Stand der FFW Hohberg** uff de Langgass.

Wir freuen uns auf euch!



SCHULEN

Verlässliche Grundschulen Hohberg

Sommerferienbetreuung 2026 in den Verlässlichen Grundschulen – Jetzt online anmelden
Ab sofort können Sie Ihr Kind für die Sommerferienbetreuung 2026 bequem online anmelden. Das Anmeldeformular steht Ihnen bis einschließlich 10.07.2026 zur Verfügung und ermöglicht eine unkomplizierte und komfortable Anmeldung.
Direkt zur Anmeldung:

Scannen Sie einfach den QR-Code

oder
nutzen Sie folgenden Link:
https://pro.form.cloud/formcycle/form/provide/24129/

Wir freuen uns auf Ihre Anmeldung!
Anmeldeschluss: Freitag, 10.07.2026

Bei Fragen zur Ferienbetreuung oder zum Anmeldeverfahren stehen wir Ihnen selbstverständlich gerne zur Verfügung.
Betreuungsorte und Termine
In Hofweier
- vom 30.07. bis 14.08.2026
- vom 07.09. bis 11.09.2026

In Diersburg:
- vom 30.07. bis 21.08.2026

In Niederschopfheim:
- vom 30.07. bis 21.08.2026

Öffnungszeiten: 7.30 Uhr – 13.30 Uhr
Kernzeiten: 8.30 Uhr – 12.30 Uhr (in dieser Zeit sollten die Kinder anwesend sein.)

SENIOREN

Betreutes Wohnen Generationen Netzwerk Hohberg e.V.

Bewirtung beim morgigen „Bunten Markttag“
Gerne bewirten Sie beim „Bunten Markttag“ am morgigen Samstag (04.07.) von 09.00 bis 14.00 Uhr auf dem Sportplatz/Parkplatz des SVN in Niederschopfheim. Wir bieten an:
- Kaffee
- selbst gebackenen Kuchen
- frisch gebackene Waffeln

Besuchen Sie uns spontan während Ihres Bummels über den Markt. Wir freuen uns auf Sie!

Seniorenbegegnung Hofweier
Am kommenden Dienstag (07.07.) findet in der der Zeit von 14.00 bis 17.00 Uhr unsere **Seniorenbegegnung** im Bürgerhaus in **Hofweier** statt. Wer abgeholt werden möchte, kann sich gerne bei Margarita Herzog unter Tel. 07808/3264 melden. Wir freuen uns auf Sie!

Seniorenbegegnung Niederschopfheim - FÄLLT AUS
Aufgrund der Hitze fällt die Seniorenbegegnung mit Seniorengottesdienst am kommenden Dienstag, den 07.07. aus.

Weltladen Brücke



BÜCHEREIEN HOHBERG

Pfarrbücherei Diersburg:
Öffnungszeit: Dienstags 15.30 -17.30 Uhr,
Buchvorstellung: Heute stelle ich das Buch: "Der Buch-Spazierer von Henn Carsten vor: In Büchern findet sich eine ganze Welt. Es sind besondere Kunden, denen der Buchhändler Carl Kollhoff ihre bestellten Bücher nach Hause bringt, abends nach Geschäftsschluss, auf seinem Spaziergang durch die pittoresken Gassen der Stadt. Diese Menschen sind für ihn fast wie Freude und es ist ihre wichtigste Verbindung zur Welt. Als Carl ein großer Schicksalsschlag widerfährt, stellt sich die Frage, ob er durch die Macht der Bücher und mit der Hilfe eines ebenso klugen wie vorlauten 9-jährigen Mädchens sein Glück wiederfinden kann.
Ein Buch zum Einkuscheln, ein Buch, das wärmt und Zuversicht spendet.

Bibliothek St. Brigitta, Niederschopfheim

Öffnungszeiten:
Freitag von 17.00 bis 18.00 Uhr,
Sonntag von 11.00 bis 12.00 Uhr

Buch der Woche: Romy Fölck: *„Fünf Fremde“*
Die Wellen peitschen gegen die Fähre, als fünf Passagiere an einem stürmischen Oktobertag die Insel Neuwerk in der Nordsee erreichen. Für vier von ihnen ist es die Rückkehr an einen Ort, der dunkle Erinnerungen wachruft. An einen Sommer vor dreißig Jahren, in dem zwei Teenager spurlos aus dem Schullandheim verschwanden. Auch damals waren die vier auf Neuwerk - und eine Frage hat sie seither nie mehr losgelassen: Was geschah in jenem verhängnisvollen Sommer wirklich? Als ein Orkan aufzieht und niemand die Insel verlassen kann, drängen lang gehütete Geheimnisse an die Oberfläche. Denn es gibt jemanden, der die Antwort kennt. Und der nicht eher ruht, bis eine alte Schuld endlich gesühnt wird ...

WEITERBILDUNGEN

Gewerblich-Technische Schule Offenburg

Weiterbildung Staatlich geprüfter Techniker Fachrichtung Mechatronik/Automatisierungstechnik:
Plätze in der Fachschule frei
Der Mangel an qualifizierten Fachkräften ist im Handwerk und der Industrie spürbar. Die Gewerbliche-Technische Schule Offenburg bietet Unternehmen und ambitionierten Mitarbeitern eine Lösung: Für das neue Schuljahr gibt es noch freie Plätze in der Fachschule für Technik, Fachrichtung Mechatronik (Teilzeit). Das Modell ist optimal auf die Praxis abgestimmt: Der Unterricht findet freitags und samstags statt, sodass die wöchentliche Arbeitszeit im Betrieb lediglich auf etwa 80 % reduziert wird. Unternehmen profitieren vom sofortigen Wissenstransfer in den Arbeitsalltag und sichern gleichzeitig den regionalen Schulstandort. Bewerbungen sind ab sofort möglich. Beratung und Unterlagen unter: www.gs-offenburg.de/schularten/technikerschulen.

Bildungsraum der Diakonie Kork

Bildungsraum bietet Nachqualifizierung zur elementarpädagogischen Fachkraft an – Ein Weg für Fachkräfte zur Professionalisierung
Seit Oktober 2024 bietet der Bildungsraum für inklusive Pädagogik und Pflege der Diakonie Kork eine umfassende Nachqualifizierung zur elementarpädagogischen Fachkraft am Standort in Kork an. Die Qualifizierungsmaßnahme richtet sich nach den Vorgaben des Kindertagesbetreuungsgesetzes in Baden-Württemberg und ermöglicht es Fachkräften, sich für den Einsatz in Kindertagesstätten und Schulen weiterzubilden. Damit stärkt die Diakonie Kork die Qualität der pädagogischen Arbeit in der Region und bietet Mitarbeitenden eine wertvolle Chance zur beruflichen Weiterentwicklung.
Gemäß dem Gesetz können bestimmte Berufsgruppen nach einer Qualifizierung in Pädagogik der Kindheit und Entwicklungspsychologie zur pädagogischen Fachkraft anerkannt werden. Dazu gehören unter anderem Physio- und Ergotherapeuten, Krankengymnasten, aber auch Gesundheits- und Kinderkrankenpfleger, Hebammen sowie Dorfhelfer. Die Nachqualifizierung umfasst insgesamt 25 Fortbildungstage, die sich über einen Zeitraum von einem Jahr erstrecken (einmal im Monat freitags und samstags) und berufsbegleitend durchgeführt werden. Die Nachqualifizierungsmaßnahme soll dem Fachkräftemangel in diesem Berufsfeld entgegenwirken.
Die nächste Nachqualifizierungsfortbildung wird ab Oktober angeboten. Mehr Informationen dazu gibt es auf der Webseite der Diakonie Kork www.diakonie-kork.de.

KULTUR / TOURISMUS / VERANSTALTUNGSHINWEISE



KUNSTkommt

KUNST*kommt*
ins Aenne-Burda-Stift
Sabina Person
Von Bäumen und Träumen
Gemälde – Kreide – Drucke
Vernissage ist am 07.07.2026 um 19:00 Uhr
Aenne-Burda-Stift
Kornstr. 2, 77652 Offenburg

Sabina Person lebt und arbeitet in Ringsheim. Die bildenden Künste zogen sich durch ihr Leben wie ein roter Faden. Ein innovativer Kunstlehrer am Gymnasium prägte ihren Feinsinn für die bildliche Darstellung. Bei Museumsbesuchen hinterließen insbesondere die Werke von Vincent van Gogh und den Impressionisten einen prägenden Eindruck auf sie. Nach Jahren nebenberuflicher Fortbildung kristallisierten sich bei ihr drei Vorgehensweisen zur Bildentstehung als Schwerpunkte heraus:

Eindrücke und Stimmungen werden vor Ort Pleinair oder fotografisch skizziert und dann im Atelier umgesetzt.

Pastell auf Papier oder Leinwand ermöglichen der Künstlerin dabei einen unmittelbaren Zugang zum gesamten Œuvre der Natur.
Großformatige Ölbilder - im Atelier erstellt - eignen sich, wenn mehr Detailreichtum erfordert wird.
Ihre dritte Leidenschaft gilt dem Druck, sowohl Radierungen mit feinen Linien wie auch gröber ausgeführte Holz- und Linolschnitte.
Als Naturliebhaberin und ausgebildete Waldbaderin sammelt Sabina Person mit allen Sinnen die Eindrücke und lässt sie mit in ihre Bilder einfließen: Etwa die besondere Atmosphäre einer Waldlichtung, das Licht eines Spätsommerabends oder die Spiegelung einer Landschaft auf der Wasseroberfläche eines Bachs. Die als heilsam empfundenen Kräfte der Natur sind in ihren Landschaftsgemälden unmittelbar nachvollziehbar.
Bevorzugt bildet sie unsere unmittelbare Umgebung wie Taubergießen, Kaiserstuhl, Vogesen und Schwarzwald ab, aber auch die bevorzugten Urlaubslandschaften in Italien und Dänemark.
Die Künstlerin wird persönlich auf der Vernissage in ihre Ausstellung einführen. Musikalische Ergänzung überlässt sie der Spontaneität.
KUNSTkommt dankt der Unterstützung des gastgebenden Paul-Gerhardt-Werkes und der Abteilung Bürgerschaftliches Engagement der Stadt Offenburg.
Am 14.10.2026 um 15:00 Uhr lädt KUNSTkommt zum „Nachmittag mit Frau von H." zu Bildgesprächen mit Renate von Heimburg, Eintritt frei.
Die Ausstellung ist bis 03.11.2026 zu sehen, zur Besichtigung buchen Sie Ihr Zeitfenster unter 0151 70918774.

Allgemeiner Deutscher Fahrrad-Club (ADFC) Ortsgruppe Offenburg e. V.

Unsere Kurse und Veranstaltungen

Sonntag, 5. Juli 2026, 12:00 - 17:00 Uhr:
Radschnellwegdemo Straßburg-Offenburg
Wegen der Hitze wurde die für letzten Sonntag geplante Tour um eine Woche verschoben!
Treffpunkt: Place de la Gare (Hauptbahnhof), F-67000 Straßburg ab 12 Uhr – hier wird gefeiert, die Räder geschmückt und sich zur Radtour versammelt.
Los geht die Demoradtour um **13:30 Uhr über Kehl auf der B28 und über die B33** nach Offenburg. Die Radtour endet in der Fußgängerzone.
Wir demonstrieren für die schnellere Umsetzung des Radschnellweges zwischen Straßburg und Offenburg.
Der Radschnellweg ist die Chance für mehr Mobilität ohne Auto, für saubere Luft, für schnelleres, komfortables Pendeln und für ein verbundenes Europa! Radeln auf einer eigenen, autofreien Trasse – ohne Stau, ohne Umwege, mit genug Platz zum Überholen. Für Pendler:innen, Alltagsradler, Radurlauber und alle, die sicher mit dem Rad unterwegs sein wollen.
Also radelt mit! Diese besondere Radtour ist als Demo angemeldet und wird von der Polizei begleitet.

Zubringerradtour zur Radschnellwegdemo in Straßburg.
Wir radeln gemeinsam zum Hauptbahnhof nach Straßburg, um uns dort mit den anderen Radfahrenden zu treffen.
Treffpunkt: ADFC-Zentrum, Am Marktplatz 19, 77652 Offenburg um 10:30 Uhr
Radstrecke: 26 km, 18 km/h, durchgehend Asphalt, flach
Tourenleiter: Monika Kunschner und Eberhard Wieber

Unsere geführten ADFC-Radtouren

Sonntag, 5. Juli 2026, 09:00 - 15:00 Uhr: Zum Sodhof
Mountainbiketour mit zwei längeren Anstiegen
Radtour auf ruhigen Wegen durchs vordere Kinzigtal nach Prinzbach. Hier beginnt der Aufstieg zum Sodhof (Einkehr geplant). Nach einer steilen Abfahrt und einer kurzen Strecke im Schuttertal, radeln wir durchs Reichenbachtal bis hinauf zum Pionierstein. Zum Abschluss geht's hinunter nach Diersburg und über Zunsweier zurück zum Startpunkt in Offenburg.
Voraussetzungen: Pedelec und Sicherheit beim Bergabfahren auf unbefestigten Wegen.
Helmpflicht
Achtung: Vorsorglich Vesper und ausreichend Trinken mitnehmen, falls der Sodhof geschlossen hat. Bei starker Hitze fällt die Tour aus!
Treffpunkt: ADFC-Zentrum, Am Marktplatz 19, 77652 Offenburg
Radstrecke: 60 km, 18 km/h, bergig, 850 hm, unbefestigte Wege (schwer)
Tourenleiter: Stephan Busam

Sonntag, 12. Juli 2026, 09:00 - 17:00 Uhr: Über Waldulm zum Fiesemichel
Eine schöne Schwarzwald-Tour mit Einkehr
Radtour von Offenburg auf verkehrsarmen Straßen und Fahrradwegen durch das Rebland nach Waldulm, von dort geht es bergauf zur Buchwaldhütte. Kurz danach führt ein Waldweg zum Simmersbacher Kreuz und weiter zum Berggasthof Fiesemichel (Einkehr).
Der Rückweg führt zunächst über einen Waldweg zum Hexenhäuschen, danach wieder auf Asphalt über Lautenbach und Nußbach zurück nach Offenburg.
Eine landschaftlich sehr schöne und abwechslungsreiche Tour mit einem längeren Anstieg und einigen kürzeren Schotterwegen.
Treffpunkt: ADFC-Zentrum, Marktplatz 19, 77652 Offenburg
Radstrecke: 60 km, 12 km/h, bergig, 840 HM, fester Belag (schwer)
Tourenleiter: Ulrich Wieland

Samstag, 19. Juli 2026, 10:00 – 18:00 Uhr:
Rad-Genußtour Offenburg (mit Anmeldung)
Die Schönheit der Ortenau genießen auf zwei Rädern!
Unsere Genussradtour rund um Offenburg verbindet atemberaubende Landschaften, malerische Weinberge und kulinarische Highlights zu einem unvergesslichen Erlebnis.
Unterwegs laden diese regionalen Stationen zum Schlemmen und Verweilen ein: Gasthaus Engel, Brotzeit, Café Wolke und das Brauwerk.
Bringen Sie Ihr Pedelec, festes Schuhwerk und einen Helm mit.
ca. 50 km, 15 km/h, überwiegend flach mit einem moderaten Anstieg zur Wolfsgrube (leicht bis mittelschwer)

Treffpunkt: 9:45 Uhr Mensa am Mühlbach, Vogesenstraße 14a, Offenburg
Tourenleiter: Rolf Schneider
Kosten: 54 € pro Person, 46 € für ADFC-Mitglieder.
Mit Anmeldung bis 10.07.2026 über unsere Homepage oder direkt per Mail an rosch-appenweier@web.de

Weitere Informationen:
Auf unserer Homepage unter www.offenburg.adfc.de.
Bei Fragen stehen wir Ihnen gerne per E-Mail an offenburg@adfc-bw.de zur Verfügung.
Besuchen Sie auch unsere Geschäftsstelle:
ADFC Zentrum am Marktplatz in Offenburg für Fahrrad und nachhaltige Mobilität
Am Marktplatz 19, 77652 Offenburg, Telefon: 0781 97022750
Registrierungsstelle für naturenergie sharing (carsharing)
Öffnungszeiten: Freitag 14:00 - 18:00 Uhr + Samstag 11:00 - 14:00 Uhr
Hinweise zu unseren geführten Radtouren:
Die Teilnahme erfolgt auf eigene Gefahr, es gilt die Straßenverkehrsordnung.
Bei Gewitter, starkem Regen oder Hitze können Touren ausfallen – aktuelle Infos finden Sie auf unserer Homepage. Das Tragen eines Fahrradhelms wird dringend empfohlen.
Unsere Touren und Veranstaltungen stehen allen offen, eine ADFC-Mitgliedschaft ist nicht erforderlich. Anmeldung und Kosten nur, wenn ausdrücklich angegeben.

Bundesagentur für Arbeit

Wege ins Ausland – Informationsveranstaltung mit Eurodesk am 15. Juli 2026 um 17 Uhr im Berufsinformationszentrum (BiZ)
Auslandserfahrungen sammeln und die eigene Zukunft gestalten: Am 15. Juli 2026 um 17 Uhr ist erstmals Eurodesk zu Gast im Berufsinformationszentrum der Agentur für Arbeit Offenburg, Weingartenstraße 3 und informiert in der Veranstaltung „Wege ins Ausland" über die vielfältigen Möglichkeiten internationale Erfahrungen zu sammeln. Hannes Lauter von der regionalen Eurodesk-Servicestelle in Karlsruhe gibt einen umfassenden Überblick über verschiedene Programme und beantwortet vor Ort individuelle Fragen. Vorgestellt werden unter anderem Möglichkeiten für: Internationale Jugendbegegnungen, Workcamps, Sprachkurse, Schulaufenthalte, Au-pair-Aufenthalte, Freiwilligendienste sowie Jobben im Ausland und Work & Travel. Eurodesk ist ein europäisches Jugendinformationsnetzwerk mit nationalen Koordinierungsstellen in 36 Ländern und mehr als 3.000 regionalen Servicestellen. Die Beratung ist kostenfrei, neutral und richtet sich an junge Menschen, die einen Auslandsaufenthalt planen oder sich zunächst über ihre Möglichkeiten informieren möchten. Weitere Informationen zu Eurodesk: https://www.rausvonzuhaus.de/.
Link zur Veranstaltung: https://web.arbeitsagentur.de/portal/metasuche/suche/veranstaltungen/10000-2001678716-V

Sommercamp Survival-Abenteuer und Familienfreizeit im Tipilager

Flitzebogen versus Wald heißt ein neues Format, dass sich an wildnis- und outdoorbegeisterte Jugendliche richtet. Vom 16. – 20. August findet dieser Outdoor- und Survivalkurs für Teilnehmer von 12 -16 Jahre statt. An den ersten drei Tagen wird es darum gehen, verschiedene Survivaltechniken kennen zu lernen: Lagerbau, Feuer machen, Essen zubereiten, Orientierung mit Karte und Kompass und vieles mehr wird Thema sein. An Tag vier und fünf werden dann die neuen Kenntnisse bei einer großen Challenge mit Übernachtung im Wald ausprobiert. Die Kosten betragen € 220.-
Vom 06. – 12. September wird in diesem Jahr das Feriencamp „Abenteuersommer" stattfinden. Für eine Woche können Kinder von 10 – 14 Jahren komplett eintauchen in das wilde Leben im Tipicamp mitten im Wald. In den großen Rundzelten wohnen, das Essen am Lagerfeuer gemeinsam zubereiten, durch Wiesen und Wälder streifen, Staudämme bauen im Bach, Bogen schießen, Schnitzen und vieles mehr. Eine Woche Tipicamp, das bedeutet vor allen Dingen, ganz unmittelbar in und mit der Natur zu leben. Und wenn bei einbrechender Dunkelheit im Tipi dann das Feuer entfacht wird und indianische Lieder ertönen oder spannende Geschichten erzählt werden, verbreitet sich eine ganz urige und heimelige Stimmung im Camp, die uns alle immer wieder bannt. Die Kosten für das einwöchige Feriencamp betragen € 450.-.
Und auch für Familien gibt es in diesem Jahr ein Angebot im Tipicamp. Bei der viertägigen FAMILIENZEIT vom 20. Bis 23. August können Familien zusammen im eigenen Tipi wohnen, Wald, Wiese und Bach gemeinsam erobern, an spannenden Workshops oder Exkursionen teilnehmen und sich mit leckeren Lagerfeuergerichten verwöhnen. Anmeldungen und Infos bei Flitzebogen e.V., Schützenstraße 61, 77933 LAHR, Tel./Fax.: 07821/30255 oder auch unter info@flitzebogenev.de

Ferienbetreuung im Flitzebogen-Tipicamp

FLITZEBOGEN VS. WALD (Outdoor und Survivalkurs)
Termin: 16. – 20. August 2026
Alter: 12 – 16 Jahre
Ort: Flitzebogengelände Lahr und Tipicamp Schuttertal
Kosten: € 220.-

FAMILIENZEIT
Termin: 20. – 23. August 2026
Teiln.: Familien
Ort: Tipicamp Schuttertal
Kosten: Erw.: 190.- / Kind: 140.-

ABENTEUERSOMMER – Feriencamp:
Termin: 06. – 12. September 2026
Alter 10 – 14 Jahre
Ort: Tipicamp Schuttertal
Kosten: € 450.-

Naturpark-Kinderprogramm: Sommer- Erlebnis in der Wildblumenwiese

Aufgaben unter naturpark-detektive.de gestellt, in der Natur beantwortet / Sommer-Angebot der Naturpark-Detektive ist online
Bühlertal – Gemeinsam erforschen die drei Naturpark-Detektive Wally
Wildschwein, Fabio Fuchs und Dr. Bertold Buntspecht diesen Sommer die Wildblumenwiesen im Naturpark Schwarzwald Mitte/Nord. Denn das Biodiversitätsprojekt „Blühender Naturpark" feiert seinen zehnten Geburtstag. Da sind die Naturpark-Detektive na-

türlich mit von der Partie und stellen fest: Blumenwiesen sind wahre Schatzkisten der Artenvielfalt und das Zuhause vieler Pflanzen und Tiere. Für die Party wird es bunt: Sie gestalten einen Blütenblätter- Regenbogen, entdecken Insektenfutter und finden heraus, welche Lieblingsfarben die Wiesen-Insekten haben.
Mit einer bunten Mischung aus Mitmach-Aktionen, kreativen Bastelideen und spannenden Erklär-Artikeln bietet der Naturpark Schwarzwald Mitte/Nord auf seiner für Kinder entwickelten Internetseite naturpark-detektive.de ein buntes Portfolio für Familien, Kindergärten und Schulen. Für sein Umweltbildungsangebot „Naturpark-Detektive" wurde der Naturpark Schwarzwald Mitte/Nord mit dem Seitenstark-Gütesiegel für besonders qualitativ wertvolle Internetseiten für Kinder ausgezeichnet. Die Naturpark-Detektive holen Kinder zwischen fünf und 13 Jahren im Netz ab und nehmen sie mit auf ihre abenteuerlichen Streifzüge durch die Kulturlandschaft im nördlichen und mittleren Schwarzwald.

Sommerlicher Bastel- und Experimentier-Spaß mit den Naturpark-Detektiven
Die Naturpark-Detektive erfahren diesen Sommer mehr über das Biodiversitätsprojekt „Blühender Naturpark" und die Wildblumen und Wiesen im Schwarzwald. Welche Insekten und Blumen findet man dort? Bekommt die Wiese hitzefrei oder wie geht sie im Sommer mit Trockenheit um? Und welche Rolle spielt der Klimawandel? Dies sind nur einige der Fragen, denen die Naturpark- Detektive auf der Spur sind. Anschauliche Illustrationen und Fotos sowie leicht verständliche Texte helfen Kindern dabei, komplexe Themen zu verstehen. Im Kreativ-Bereich der Internetseite finden sich sommerliche Ausmalbilder, darunter ein Blütenblätter-Regenbogen. Beim Wiesenblumen-Memo ist Merkfähigkeit gefragt. Und ganz nebenbei erfahren die Kinder die Namen der Wiesenblumen. Ein Wiesen-Sandwich-Rezept wartet im Koch-Bereich. Wer gerne bastelt, kann diesmal eine Insektentränke mit bemalten Steinen gestalten. Zusätzlich gibt es Wallys Entdeckungsauftrag: Kreativ mit Blütenblättern einen bunten Blüten-Regenbogen gestalten. Oder Fabios Erkundungsaufgabe: Die unterschiedlichen Farben der Wildblumenpollen erkunden. Und dann ist da noch Dr. Bertolds Forschungs-Auftrag: Anhand farbiger Schüsseln herausfinden, welche Lieblingsfarbe die zahlreichen heimischen Insekten haben. Ganz neu auf der Detektive-Seite: das Naturgarten-Wimmelposter mit interaktiven Elementen. Dort gibt es viel zu entdecken: Flinke Tiere, bunte Pflanzen und versteckte Lebensräume. Wer die verschiedenen Bereiche anklickt, erhält weitere Infos und erfährt kleine Geheimnisse über die Gartenbewohner. Außerdem gibt es tolle Beobachtungs- und Mitmach-Aufgaben. Z entdecken gibt es etwa Wallys Ofengemüse-Rezept oder eine Bastelanleitung für einen Vogel-Futterspender.

Lernmaterialien auch für Kitas und Schulen sowie Tipps für Eltern
Die Naturpark-Detektive laden nicht nur Kinder und ihre Familien ein, die Kulturlandschaft vor der eigenen Haustüre zu entdecken und ihre spannenden Zusammenhänge herauszufinden. Die Internetseite bietet auch Anregungen für Eltern, Pädagoginnen und Pädagogen in der frühkindlichen Bildung sowie für Lehrkräfte. In den speziellen Bereichen für Erwachsene finden sich Projektideen, Materialsammlungen sowie Tipps für Ausflüge im Naturpark Schwarzwald Mitte/Nord.

Gewinnspiel und Fotowunsch-Exkursion
Passend zum Sommer-Thema „Schatzkiste der Artenvielfalt – Die Naturpark-Detektive feiern 10 Jahre Blühender Naturpark" können Kinder bis Mitte September Fotos, Bastelkunstwerke und Erlebnisse an die Naturpark-Detektive senden. Für die drei originellsten Einsendungen gibt es Preise. Schulklassen können einen Naturpark-Detektive-Erlebnistag gewinnen. Außerdem gibt es die Fotowunsch-Exkursion der Naturpark-Detektive: Themenspezifisch sollen die Naturpark-Detektive regelmäßig vor einer anderen Naturkulisse fotografiert werden. Welches Motiv gerade gefragt ist, zeigt ein Klick auf den Fotoapparat im Baumhaus auf der Internetseite unter naturpark-detektive.de.

Jetzt mitmachen!
Alle Infos zu den Sommer-Aktionen, Bastelanleitungen und kindgerechten Erklär-Artikeln finden sich ab sofort online unter naturpark-detektive.de. Mitmachen und mit den Naturpark-Detektiven die Wildblumenwiesen im Schwarzwald entdecken!



VEREINSNACHRICHTEN

Bund für Umwelt- und Naturschutz

BUND Ortsgruppe Hohberg

Der Verschenktag 2.0

Nachdem der Verschenktag im vergangenen Jahr viel Zuspruch bekommen hat, wollen wir auch dieses Jahr wieder einen Verschenktag veranstalten.
Der diesjährige Verschenktag findet am **Samstag, 11. Juli 2026, von 10 bis 17 Uhr** statt.
Worum geht's?
Im Keller, Dachboden und Co. sammeln sich Gegenstände, die seit Jahren nicht genutzt werden, aber immer noch in einem guten Zustand sind. Gute, gebrauchte Sachen, welche zu schade zum Wegschmeißen sind, man selbst jedoch keine Verwendung mehr dafür hat.

Warum die Sachen nicht verschenken?

Und da kommt der Verschenktag in Hohberg ins Spiel. Aussortierte Gegenstände werden nicht entsorgt, sondern finden einen neuen Besitzer.

Alle Bürgerinnen und Bürger können gut erhaltenen und nicht genutzten Gegenstände kostenlos anbieten und verschenken. Das spart nicht nur Ressourcen und schützt die Umwelt, sondern kann zudem jemand anderen glücklich machen.
Wer mitmachen möchte, kann sich bis zum 09. Juli 2026 für die Aktion unter kontakt@bund-hohberg.de anmelden. Auf einer Übersichtkarte ist dann für jeden ersichtlich an welchen Standorten Waren angeboten werden. Den Link zur Karte finden sie auf bund-hohberg.de.

Wir freuen uns auf viele Teilnehmer.



Foto: BUND Hohberg



Wir sind wieder dabei
am Bauern- und Kreativmarkt in Niederschopfheim am Samstag, den 04.07.

- wir informieren über Streuobstwiesen
- wir bieten die leckeren Produkte der FOSA (Förderverein Ortenauer Streuobst Anbau - www.fosa-offenburg.de) zum Verkauf an. Es gibt Apfelsaft, Apfel-Mango-Saft, Apfelessig und den beliebten Cirde aus heimischen Streuobstwiesen.
- wir verkaufen Nistkastenbausätze des BUND - vielleicht ein schönes Weihnachtsgeschenk?
- wir basteln mit Kindern - aus alten Kronkorken entstehen schöne Rasseln
- wir informieren über unsere nächste Aktion: "das gelbe Band".

Besuchen Sie uns - die BUND-Ortsgruppe Hohberg freut sich auf Sie !!

Streuobstwiesen
Streuobstwiesen sind besonders wertvolle Lebensräume für zahlreiche Pflanzen- und Tierarten. Bis zu 5.000 Arten finden dort ihr Zuhause, darunter seltene Orchideen, Fledermäuse, Siebenschläfer oder der Steinkauz. Streuobstwiesen mit den "verstreut" stehenden großkronigen Bäumen sind charakteristisch für das Landschaftsbild Baden- Württembergs und liefern regionales, gesundes Obst. Alte Sorten sind für Allergiker oft besonders gut verträglich. In den letzten Jahrzehnten sind leider viele Streuobstbestände verschwunden. Umso wichtiger ist der Erhalt bestehender Flächen und die Wiederanlage von neuen Streuobstbeständen.

NATURKINDERGRUPPE BUND
Liebe Kinder,

Das Naturkindergruppenjahr geht zu Ende.

Ein Jahr indem wir viele Pflanzen in ihrer Form, Wirkung und ihrem Geschmack kennenlernten.
Der Apfelbaum, die Vogelmiere , der Holunder und noch einigen andere begleiteten uns in den vergangenen Monaten.
Jetzt steht das Getreide fast erntereif auf den Feldern. Auch dies möchten wir näher kennenlernen.
Wie wird das Korn zu Mehl?
Wir probieren es aus und verköstigen unterschiedliche Brotsorten.

Natürlich freuen wir uns an den mitgebrachten köstlichen Sachen der Kinder
und genießen gemeinsam unser PICKNICK und das Draussensein.

ÜBERNACHTUNG im 1000 Sterne HOTEL

Auch in diesem Jahr findet der Abschluss auf unserem Feld, im 1000 Sterne Hotel statt. Mutig verbringen wir die Nacht unter freiem Himmel , hören vielleicht eine Eule in der Dämmerung und werden vom Vogelgezwitscher aufgeweckt. Eine kleine Nachtwanderung, ohne Taschenlampe, ist manchmal eine Herausforderung.. Nach unserem gemeinsamen Frühstück werden die Kinder abgeholt. Ein kleines oder sogar großes Abenteuer ist zu Ende.

Wir freuen uns auf alle Kinder
und sagen Danke den Eltern für die immer wieder gute Unterstützung.

Jonathan, Bettina, Sabine, Theresa und Simone
Die Naturkindergruppe ist für das Jahr 2026/27 bereits wieder voll.

CVJM Marienhof

Tierversorgung
Dienstag nachmittags um 15:30Uhr (nicht in den Ferien) werden unsere Ziegen, Schafe und Meerschweinchen versorgt. Gerne können Kinder ab 8 Jahren unter der Anleitung unserer BFDler beim Ausmisten, Auskehren, Pflegen und Füttern helfen. Bei Kindern unter 8 Jahren sollte eine erwachsene Begleitperson mit dabei sein. Das Programm endet um 17Uhr.

„Offener Mittag"
Donnerstags ab 15Uhr (nicht in den Ferien) findet am Marienhof der Offene Mittag statt. Es gibt viel Platz zum Toben, Spiel und Spaß. Wir gehen gemeinsam zu den Tieren, es gibt kreative Angebote und Kaffee. Der Offene Mittag findet bei jedem Wetter statt. Groß und Klein sind herzlich eingeladen.

Hofzeit am 12.07.
Am Sonntag, den 12.07. findet um 11.00 Uhr in der Veranstaltungsscheune der Hofzeit Gottesdienst am Marienhof statt. In diesem Gottesdienst werden wir uns von unseren diesjährigen BFDlern verabschieden.

Parallel treffen sich die Hofzeit Kids mit Doro und Sebastian Schwarz im Gutshaus.

Nach dem Gottesdienst wird zu Getränken und Gesprächen eingeladen.

Herzliche Einladung dazu!

Flammkuchenabend am 17.07.
Am Freitag, den 17.07. von 18.00 – 20.00 Uhr werden auf dem Marienhof Flammkuchen im Holzbackofen gebacken.
Jeder ist eingeladen einen netten Abend bei Getränken und Flammkuchen in der besonderen und rustikalen Atmosphäre des Hofes zu erleben.
Den Marienhof kann man mit dem Rad, dem Auto oder zu Fuß gut erreichen und seine ganze Familie mitbringen.
Gruppen ab 8 Personen bitten wir sich anzumelden unter:
friedrich.bladt@cvjmbaden.de

Kindererlebnistag am 18.07.
Für Kinder von 6 - 10 Jahren von **10.00 – 16.00 Uhr**. In der Werkstatt werkeln, mit Naturmaterialien basteln, schnitzen, Tiere streicheln, singen, essen, spielen, Geschichten hören. Morgens gibt es Workshopphasen, dann ein Mittagessen und eine biblische Geschichte. Nachmittags ist Spielphase und es gibt Gruppenspiele.

Die Online Anmeldung ist auf der homepage des Marienhofes:
www.cvjm-marienhof.de unter: Kinder – und Jugendbauernhof zu finden.

Die Gemüsekiste am Marienhof
Am CVJM – Marienhof gibt es seit einigen Jahren eine Gemüsekiste, die sich wachsender Beliebtheit erfreut. Angeboten wird verschiedenes saisonales Gemüse, das regional und nachhaltig erzeugt wird.
Mit den Einnahmen werden die Programme des Kinder – und Jugendbauernhofes mitfinanziert und Gemüse für unsere Sommerfreizeit Camps selbst erzeugt.
Die Gemüsekiste ist als wöchentlich abzuholendes Abonnement buchbar.
Ab April kann man sich jederzeit, auch probeweise, anmelden.

Infos: Homepage Marienhof-Gemüsekiste
Robin.frey@cvjmbaden.de

Infos um den Marienhof herum:
Herzliche Einladung zum Hauskreis
Wir sind ein offener, ökumenischer **Hauskreis** des CVJM Marienhof und treffen uns alle **zwei Wochen abends um 20:30 Uhr** in Schutterwald. Unsere Treffen dauern etwa 1,5 Stunden und sind eine Mischung aus:

- Lobpreis,
- Gemeinsamem Bibellesen und Austausch über Glaubensfragen,
- Persönlichen Gesprächen und gegenseitiger Unterstützung,
- Gebet füreinander.

Wir sind eine lebendige Gruppe aus Familien und Einzelpersonen mit Kindern. Es sind alle herzlich willkommen – wer selbst Kinder hat, wird sich bei uns sicher besonders schnell wohlfühlen.

Interesse? Schreib uns eine Mail an hauskreis-schutterwald@mailbox.org – wir freuen uns auf dich!

Guggenmusik Schorli-Waggis Hohberg e.V.



Einladung zur Generalversammlung der Guggemusik Schorli-Waggis Hohberg e.V. am 10.07.2026 im Heimburgerhaus Niederschopfheim.

Tagesordnung:
Top 1 Begrüßung
Top 2 Totenehrung
Top 3 Bericht des Vorstands
Top 4 Bericht Musikalischer Leiter
Top 5 Kassenbericht
Top 6 Bericht der Kassenprüfer
Top 7 Entlastung Kassierer
Top 8 Entlastung Vorstand
Top 9 Wahl der Kassenprüfer
Top 10 Vorstellung Satzungsänderung (siehe Tischvorlage)
Top 11 Wahl des Wahlleiters
Top 12 Neuwahlen
Top 13 Wünsche und Anträge
Top 14 Sonstiges

Anträge müssen 6 Tage vor der Versammlung dem Vorstand schriftlich vorliegen.
Wir freuen uns auf Euch

Historischer Verein
für Mittelbaden e.V.
Mitgliedergruppe Hohberg

Erinnerungsarbeit im Haus Sonnenschein – Lebensgeschichten bewahren
Würde, Aufmerksamkeit und Bedeutung
Erinnerungsarbeit im Seniorenheim ist für uns besonders wertvoll, weil sie Menschen nicht nur beschäftigt, sondern ihnen Würde, Aufmerksamkeit und Bedeutung gibt. Viele Bewohnerinnen und Bewohner haben ein langes Leben mit vielen Erfahrungen hinter sich: Kindheit und Jugend, Arbeit, Familie, Krieg und Neubeginn, Freude und Verlust, Alltag und Gemeinschaft.



Haus Sonnenschein

Der Augenblick zählt
Bei unseren Veranstaltungen begegnet uns immer wieder, wie wichtig diese Momente sind. Menschen sagen oder zeigen uns: „Heute habe ich mich wieder an so vieles aus meinem Leben erinnert. Das hat gutgetan." Manchmal kommt auch der Gedanke dazu: „Vielleicht habe ich vieles davon später wieder vergessen." Gerade dann wird spürbar, dass nicht nur das dauerhafte Erinnern zählt, sondern der Augenblick selbst: das Erzählen, das Zuhören, das Wiedererkennen und das Gefühl, gesehen zu werden.

Eine besonders verletzliche Gruppe
Besonders wichtig ist diese Arbeit bei Menschen mit körperlichen oder geistigen Einschränkungen. Sie gehören zu einer besonders verletzlichen Gruppe. Gerade deshalb verdienen sie in besonderem Maß Respekt, Geduld und achtsame Zuwendung. Ihre Erinnerungen, ihre Gefühle und ihre Lebensleistung dürfen nicht übersehen werden.
Bild: 1



Großmutter mit Enkelschar

Wertschätzung für die Lebensleistung
Viele ältere Menschen erleben sehr bewusst, dass sich die Welt um sie herum stark verändert hat. Orte, Gewohnheiten, Sprache, Arbeit, Familie und das Zusammenleben sind heute oft anders als früher. Erinnerungsarbeit gibt ihnen die Möglichkeit, ihre Erfahrungen einzuordnen und weiterzugeben. Sie erfahren Wertschätzung für das, was sie geleistet, getragen und bewältigt haben. Das ist gerade im Alter von großer Bedeutung.

Erinnerungen werden lebendig
Ein altes Foto, ein vertrautes Lied, ein Gegenstand von früher oder ein Gespräch über Schule, Haushalt, Beruf, Familie oder Feste kann Erinnerungen wachrufen. Manchmal entstehen daraus lebendige Gespräche, manchmal nur einzelne Sätze oder stille Momente. Auch das ist wertvoll. Denn Erinnerungsarbeit bedeutet nicht, möglichst viel zu erzählen. Sie bedeutet vor allem: den Menschen ernst nehmen.



Brunnen im Oberdorf in Hofweier



Nikolaus Schrempp Bürgermeister von Hofweier von 1904 - 1933

Ein Beitrag zu Menschlichkeit und Gemeinschaft
Erinnerungsarbeit verbindet Vergangenheit und Gegenwart. Sie stärkt das Selbstwertgefühl der Bewohnerinnen und Bewohner, weil sie spüren: Mein Leben zählt. Meine Geschichte ist wichtig. Ich werde gesehen und gehört.
Für uns ist diese Arbeit deshalb weit mehr als eine Beschäftigung. Sie ist ein Beitrag zu Würde, Teilhabe und Menschlichkeit im Alter. Wer zuhört, schenkt Respekt. Und wer Erinnerungen bewahrt, bewahrt zugleich ein Stück Lebensgeschichte und Heimatgeschichte.
Deshalb möchten wir die Erinnerungsarbeit im Haus Sonnenschein weiter fördern und freuen uns über alte Fotos, Gegenstände, Erzählungen und kleine Alltagsgeschichten, die Gespräche anregen und Erinnerungen lebendig halten können.

Heimatgeschichte gehört uns allen – und jede Erinnerung erzählt ein Stück unserer gemeinsamen Geschichte.

Kontakt:
Historischer Verein Hohberg e.V.
Lucien Mutzig
Tel.: 07808/99259

Per mail: post@historischer-verein-hohberg.de

Hohberger Heimatmuseum
Bahnhofstraße 7, 77749 Hohberg-Niederschopfheim

Öffnungszeit:
Dienstags von 14:30 -17:00 Uhr
Führungen und Gruppenbesuche auf Anfrage

Späudizunft Hohberg e.V.



Stammtisch

Unser nächster Stammtisch für alle Senioren und junggebliebenen Mitglieder findet am 07.07.2026 ab 19 Uhr im Narrenkeller statt.

Wir freuen uns über eine rege Teilnahme.
Der Zunftrat

hohberger.bühnenamateurtheater e.V.

HERZLICHE EINLADUNG
Besuchen Sie uns am Wandertag der Gemeinde Hohberg am 05.07.2026

Auch die hohberger.bühnen sind mit einem **Bewirtungsstand beim Wandertag** der Gemeinde Hohberg vertreten.

Sie finden uns:
Auf dem Kirchplatz St. Carolus in Diersburg

Unser Angebot:
Badisches Dreierlei (Wurstsalat, Brägele und Bibiliskäs)
Kaffee & Kuchen
Alkoholfreie Getränke, Bier, Wein

Kommen Sie vorbei, wir freuen uns auf Sie!

Die Vorbereitungen für unser Vari-e-The laufen auf Hochtouren!

Vari-e-The
ist eine Abkürzung für „Variationen des Theaters" und wurde von den hohberger.bühnen kreiert.
Unser Schwerpunkt liegt im Sprechtheater, aber damit ist die darstellende Kunst natürlich nicht erschöpft. Aus diesem Grunde haben die hohberger.bühnen dieses Veranstaltungskonzept entwickelt. In einer Abfolge von Programmpunkten, unter der Überschrift **„Es ist wieder Zeit"**, wird Verbales und Nonverbales präsentiert, wird gesprochen und / oder gesungen. Es wird Bewegung in unterschiedlicher Ausprägung zu sehen sein.
Die Bühnentechnik arbeitet derzeit an einer Lichtinszenierung zu einem Musikstück, um den Rahmen des Wahrnehmbaren nochmals zu weiten.

Dabei erhält die Gemeindehalle Diersburg tatsächlich auch ein wenig Varieté-Charakter. In der Hallenmitte wird eine Rundbühne zu sehen sein. Ein Verbindungssteg führt zur Hauptbühne. An 50 kleinen Tischchen sitzen die Zuschauer, während vor und zwischen diesen agiert wird.

So paart sich zum besonderen Programmangebot nun noch eine andere, ganz ungewohnte Raumgestaltung. Man darf somit gespannt sein, was die Gäste an drei Abenden erwartet.

Aufführungstermine:
Fr. 06.11.2026 Beginn 20.00 Uhr / Einlass 19.00 Uhr
Sa. 07.11.2026 Beginn 19.00 Uhr / Einlass 18.00 Uhr
So. 08.11.2026 Beginn 18.00 Uhr / Einlass 17.00 Uhr

Hierfür bieten wir wieder einen **einmaligen Kartenvorverkauf** an.

Dieser findet am **Samstag, den 18.07.2026 von 11:00 bis 14:00 Uhr**
im Foyer der Gemeindehalle Diersburg statt.

Wichtig: Pro Person können max. 6 Karten beim Kartenvorverkauf erworben werden!

Im Anschluss kann man die restlichen Eintrittskarten über unsere Homepage käuflich erwerben.

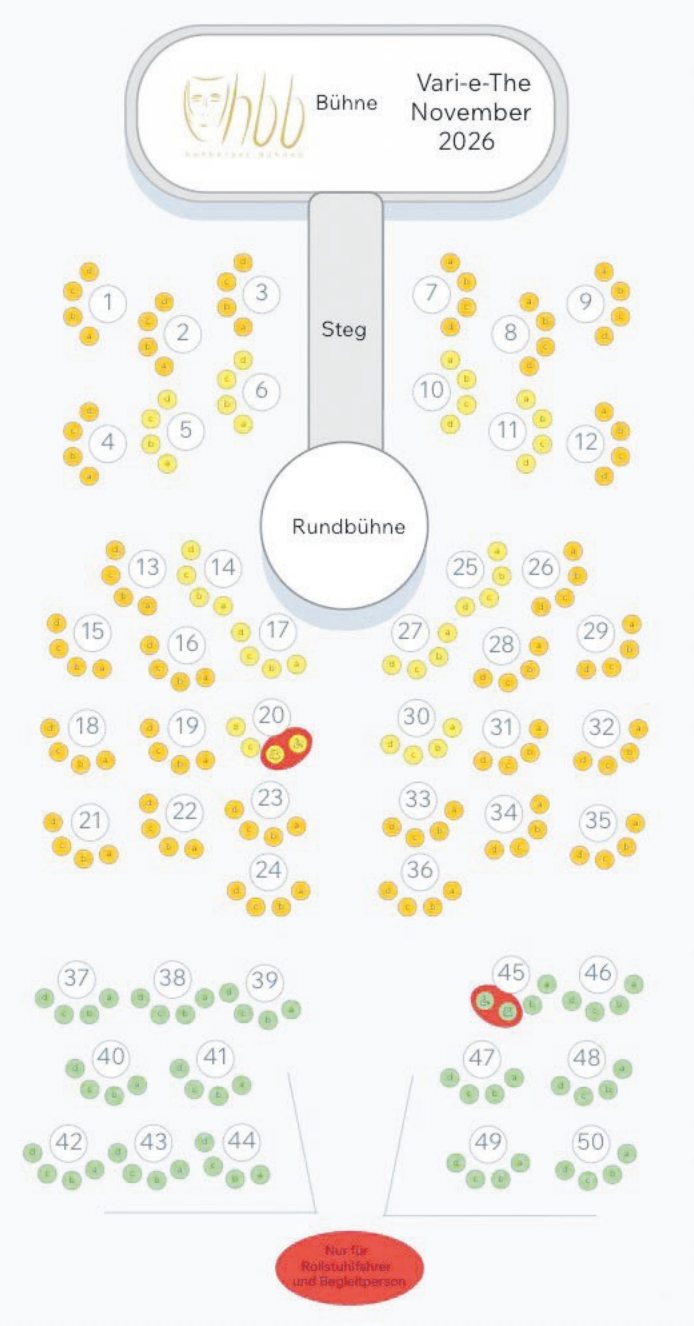

Eintrittspreise:
Kat I (gelber Bereich):
Erwachsene 21 Euro / Schüler und Studenten 18 Euro
Kat II (orangener Bereich): Erwachsene 18 Euro / Schüler und Studenten 15 Euro
Kat III (grüner Bereich):
Erwachsene 15 Euro / Schüler und Studenten 12 Euro

Sehr gerne können Sie sich diese Termine bereits vormerken.

Es grüßt Sie und Euch sehr herzlich
die Vorstandschaft

Sportschützengemeinschaft Hohberg e.V. 1986

Sportschützengemeinschaft Hohberg mit 3 Medaillen bei der Landesmeisterschaft Sportpistole Auflage erfolgreich
Am letzten Wochenende wurde im Müllheim die Landesmeisterschaft in der Klasse Sportpistole Auflage ausgetragen.
Mit 4 Startern angetreten, konnten sich die Schützen der SSG Hohberg sehr erfolgreich schlagen.
Das extrem heisse Wetter erforderte vollen Einsatz und die Teilnehmer mussten alles geben um sich bis zum Schluss mit
voller Konzentration durchzukämpfen.
Jens Mollitor erzielte in der Seniorenklasse I insgesamt 282 Ringe, freute sich über über den dritten Platz und die Bronzemedaille.
Rainer Mellert stand dem in nichts nach und schoss sich mit 272 Ringen ebenfalls auf den dritten Platz bei den Senioren Altersklasse IV.
Das Triple bei den Bronzemedaillen machte **Gérard Menet** voll, der sich mit 269 Ringen in der Seniorenklasse VI ebenfalls auf das dritte
Treppchen stellen durfte.
Jürgen Paluch erreichte mit 216 Ringen ein immer noch sehr respektables Ergebnis und schloss den Wettkampf bei den Senioren V mit
dem 8. Platz erfolgreich ab.

Auch die Bogenschützen der Sportschützengemeinschaft Hohberg bei den Kreismeisterschaften und Landesmeisterschaften erfolgreich
Bei den Kreismeisterschaften vor 2 Wochen sowie der Landesmeisterschaft im Feldbogen und 3D Schiessen waren die
Bogenschützen der SSG Hohberg mit dem Gewinn von 4 Gold- 2 Silber- und weiteren sehr guten Plätzen erfolgreich. Bei der Kreismeisterschaft in Berghaupten liessen die Geschwister **Isabell und Hannes Zehnle** nichts anbrennen und
holten sich die Titel in Ihrer jeweiligen Schülerklasse Blankbogen.
Gerhard Maier, der älteste Bogenschütze im Team, zeigte, dass man auch weit jenseits der 70 noch erfolgreich Sport machen kann und gewann Gold bei den Senioren. Weitere gute Plätze erzielten **Michael von Gostomski** und **Bernd Winkler** mit dem 4. und 6. Platz bei den Master Blankbogen. **René Zehnle** erzielte bei den Blankbogen Herren die Silbermedaille.

Bei der Landesmeisterschaft in Wyhl im Feldbogenklassement nahmen **Michael von Gostomski** und **Bernd Winkler** teil
und erreichten in einem enorm starken Feld die Plätze 5 und 6.
Letzten Samstag fand dann in Weiler-Höri am Bodensee bei beeindruckender Kulisse die Landesmeisterschaft 3D statt, bei welcher bei unbekannten Entfernungen auf 3D-Tierziele geschossen wurde. Hier trumpfte mit **Wolfgang Seidel** einer der erfahrendsten Schützen mit seinem traditionellen Bogen auf und holte sich ungefährdet den diesjährigen Landesmeistertitel. Die Silbermdaille erkämpfte sich **Gerhard Maier**, dem mit seinen 76 Jahren der höchste Respekt gebührt, diesen anspruchsvollen Parcours gemeistert zu haben. Eine weiter Silbermedaille erzielte **Michael von Gostomski**, der sich nur knapp dem amtierenden Deutschen Meister aus Wyhl geschlagen geben musste. Auf den etwas undankbaren 4. Platz, mit einer hervorragenden Leistung, kam **Bernd Winkler** und freute sich mit seinen Teamkollegen über die gesamte Teamleistung.

TTSF Hohberg e.V.

TTSF Hohberg beim 2. Hohberger Wandertag am Start
Am Sonntag, den 5. Juli findet der 2. Hohberger Wandertag statt. Auch die Tischtennisfreunde Hohberg nehmen an dieser Veranstaltung teil.
Im Gemeindezentrum Hofweier (Pfarrsaal) können sich die Wanderer dem Spiel mit dem kleinen weißen Ball widmen. Hierfür werden 2 Tischtennistische zur Verfügung stehen. Weiter können mehrere Indoorspiele ausprobiert werden. Ab 10 Uhr ist der Pfarrsaal geöffnet. Zur Erfrischung werden verschiedene antialkoholische und alkoholische Getränke angeboten. Besonders wird das TTSF-Wasser spezial empfohlen.
Die Tischtennissportfreunde Hohberg freuen sich darauf, den Wanderern aus nah und fern den Tischtennissport im Rahmen des Wandertags nahe zu bringen.

Musikverein Diersburg e.V.

Altpapiersammlung
Auch die Hitze konnte uns nicht aufhalten! Am vergangenen Samstag fand unsere zweite Altpapiersammlung des Jahres statt – und um der Sommerhitze ein wenig zuvorzukommen, sind wir diesmal früher als gewohnt gestartet.

Ein riesiges Dankeschön an alle, die uns unterstützt haben – sei es durch das Bereitstellen von Altpapier oder durch helfende Hände vor Ort. Ohne euch wäre das nicht möglich! Und zur Belohnung gab es am Ende noch eine wohlverdiente Abkühlung: Eis für alle!

Die nächste Sammlung findet am **21. November 2026** statt – schon jetzt vormerken!



Auftritt in Zunsweier
Am kommenden **Samstag, den 4. Juni 2026**, findet s'Feschd auf der Sauweide in Zunsweier statt. Wir spielen dort ab 17.30 Uhr.

Jugendvorspielvormittag
Am **Sonntag, den 12. Juli 2026**, findet **um 9.30 Uhr** der Jugendvorspielvormittag unserer Jungmusiker in der Gemeindehalle statt. Wir laden alle herzlich ein, die musikalischen Fortschritte unserer jungen Talente zu erleben und sie bei ihren Auftritten zu unterstützen.
Kommen Sie vorbei und genießen Sie einen Vormittag voller Musik!

Sportverein Diersburg e.V.

SV Diersburg - Abteilung Boccia

Donnerstag ist Oasen-Tag
Der Sommer zeigt derzeit seine ganze Kraft. Zumindest ansatzweise lindert eine frische Brise auf unserer Boccia-Oase die Auswirkungen der schwülen Hitze. Die Oase bietet Entspannung und gesellige Unterhaltung bei einer bestens gekühlten Hopfen-Kaltschale oder anderweitigen Kaltgetränken. Der Teich unterhalb der Harry-Feißt-Quelle lädt zum kühlen Fußbad ein.

Ist der Juni heiß und trocken,
musst Du donnerstags auf der Oase hocken!
Und musst Du auch im Juli schwitzen,
tust Du auch hier bestens auf der Oase sitzen!

Mit verschiedenen Veranstaltungen bieten wir den Sommer über beste Unterhaltung auf der Boccia-Oase.

Los geht es am Samstag 18. Juli 2023. "Hans & seine Oldies" spielen ab 19.30 Uhr zum Tanz auf der Boccia-Bahn auf. Von Oldies über Schlager bis hin zu Evergreens reicht das große musikalische Repertoire der erfahrenen Band. Der Eintritt ist frei. Für die Musiker geht der Hut um.
Freibier für alle Hans: Jeder Gast, der in seinem Vor- oder Familiennamen den "Hans" hat, erhält zur Begrüßung ein Freigetränk.





Nach der gelungenen Premiere im Vorjahr, spielen die Jagdhornbläser des Hegerings Gengenbach am Donnerstag, 23. Juli, 19 Uhr, mit einer öffentliche Probe auf. Musikalisch gibt es für die Besucher zum zweiten Mal wieder "mächtig was auf's Horn".
Kulinarisch werden die Musiker und die Gäste mit knusprigem Spießbraten vom Holzkohlegrill verwöhnt. Lasst Euch die Boccia-Burger schmecken.



Ausschreibung Boccia-Turnier
Den sportlichen Höhepunkt bietet das vom 12. bis 15. August stattfindende Bocciaturnier. In geschlechterunabhängingen Zweierteams wird der Hohberg-Meister ausgespielt. Spielberechtigt sind alle Hohberger Bürger und auch außerorts wohnende Personen, die Mitglied in einem Hohberger Verein sind. Anmeldungen sind ab sofort auf der Boccia-Oase möglich. Die Anzahl der gemeldeten Zweierteams gibt den Rahmen für den Turnierverlauf vor. Derzeit ist geplant, am Mittwoch 12. August, mit dem Turnier zu starten. Die Gruppenauslosung für das Turnier findet am Donnerstag, 6. August, 19 Uhr, auf der Boccia-Oase statt.
Anmeldungen sind ab sofort auf der Boccia-Oase möglich. Das Startgeld beträgt pro Team 10 Euro. Das Startgeld wird in Form von Preisen an die Bestplatzierten ausgeschüttet.

Wir freuen uns, auf einen geselligen und sportlich anspruchsvollen Turnierverlauf. Man darf gespannt sein, ob es einem Team gelingt die seit Jahren sportliche Dominanz vom Vater-Sohn-Team Hogenmüller zu knacken. Auf geht's! Macht mit!
Auf der Oase ist das Turnier nach dem Sechszehntel-Finale noch nicht beendet.

Prominentenspiel
Zum Abschluss des Turniers am Samstag, 15. August, hat Bürgermeister Andreas Heck bereits die Teilnahme am Prominenten-Spiel zugesagt. So viel kann vorab verraten werden. Diese Begegnung hat eine internationale Note und somit einen besonderen Charme.

Das Team der Boccia-Abteilung sorgt über den gesamten Turnierverlauf für die Bewirtung.

Turnverein "Eintracht" Diersburg e.V.

Titelverteidigung Deutsche Meister*innen und Vizemeister der Karate Abteilung des TV Diersburg.

In Eschborn wurden am 20. und 21.06.2026 die deutschen Meisterschaften der WKU -World Kickboxing und Karate Union ausgetragen.
Die Karateka des TV Diersburg nahmen am Samstag in der Disziplin Karate Kumite daran teil.
Laura Suntz belegte in der Leistungsklasse bis 60kg den dritten Platz und in der Leistungsklasse bis 65kg als Titelverteidigerin einen hervorragenden ersten Platz.
Dilshod Yaborov musste sich in der Leistungsklasse bis 70kg in einem spannenden Finale knapp geschlagen geben und erkämpfe sich somit einen tollen zweiten Platz und den Titel des Vize Deutschen Meisters.
Andreas Matt setzte sich in allen Kämpfen durch und verteidigte erfolgreich seinen Titel des deutschen Meisters in der Klasse Ü45 bis 80kg.
Herzlichen Glückwunsch an unsere deutschen Meister*innen und Vizemeister zu diesen großartigen Ergebnissen!



Einzug Mitgliedsbeiträge 2026
Liebe MItglieder,
die diesjährigen Mitgliedsbeiträge werden bis spätestens 15.Juli 2026 mittels SEPA-Lastschriftverfahren eingezogen.
Sollten sich Eure Bankdaten seit dem letzten Einzug geändert haben, bitten wir um umgehende Nachricht an unsere Mitgliederverwaltung Nicole Schwendemann Mobil: 0179 4431103 oder Email: mitgliederverwaltung@tv-diersburg.de um zeit- und kostenintensive Fehl- und Nachbuchungen zu vermeiden. Vielen Dank für Eure Unterstützung.
Wir bitten um Beachtung, dass mit Vollendung des 18. Lebensjahres der aktive Mitgliedsbeitrag für Erwachsene in Höhe von 45,- - €/Jahr zu bezahlen ist – die Umstellung erfolgt automatisch und wird von dem uns bekannten Konto eingezogen.
Eine Kündigung der Mitgliedschaft ist nur schriftlich (auch per Mail) zum 31.12. jeden Jahres für das Folgejahr möglich.

Guggemusik Gletscherfleh Hofier 1985 e.V.

Sommer - Event
Wir sind am Samstag, den 04.07.26 nach Oberschopfheim unterwegs und freuen uns eure Gäste sein zu dürfen.
Herzlichen Glückwünsch zu 44 Jahre Fanfarenzug Oberschopfheim.

Musikverein Hofweier

Hohberger Wandertag
Am Sonntag, den 5. Juli findet wieder der große Hohberger Wandertag statt. Zwischen den drei Ortsteilen laden zahlreiche Stationen zum Einkehren und Stärken ein.
Auch wir sind erneut „Auf dem Hucken" (Station 4) für euch da und versorgen euch mit leckeren Häppchen sowie Wein, Sekt, Bier und alkoholfreien Getränken. Den ganzen Tag über sorgen kleine Musikgruppen für die passende Stimmung.



„Größten Frauen-Blasorcherster Baden Württembergs"
Musizieren war früher reine Männersache – heute unvorstellbar. Darum hat der Musikverein Fessenbach zum „Größten Frauen-Blasorcherster Baden Württembergs" aufgerufen. Es haben sich schon über 300 Musikerinnen aus ganz Baden von Karlsruhe bis Freiburg angemeldet, um gemeinsam ein Konzert zu geben und zu zeigen, wie viel Frauen-Power in der Blasmusik steckt. Diese Idee fanden wir toll! Darum sind auch einige Musikerinnen aus unseren Reihen mit dabei. Also merkt euch den Termin gerne schon einmal vor:
Am Samstag, den 04. Juli findet das Fessenbacher **SOMMER. WEIN.FEST** am Bacchus statt und um 18 Uhr spielt das größte Frauen-Blasorchester Baden-Württembergs.



Musik im Pfarrgarten
Jetzt schon vormerken: Am Freitag den 24. Juli laden wir wieder recht herzlich in den Pfarrgarten zu einem gemütlichen Hock ein. Es gibt wieder leckeres Essen und gute Unterhaltung durch den Musikverein Meißenheim.
Wir freuen uns schon auf euch.



Bläserjugend im Musikverein Hofweier



JUNIOR Abzeichen

Am Sonntag konnten wir fünf Jungmusiker das Jungmusikerleistungsabzeichen JUNIOR verleihen. Im Rahmen des Vorspielnachmittags zeigten alle Schüler nocheinmal auf der Bühne ihr Können und erhielten ihre Urkunde und ein kleines Present.

Wir gratulieren herzlich: Achim, Mira, Timo, Matilda und Max! Ihr habt das Klasse gemacht!



Gelungener Vorspielnachmittag begeistert Publikum

Am vergangenen Sonntag fand unser Vorspielnachmittag statt, bei dem unsere jungen Musikerinnen und Musiker ihr Können unter Beweis stellten. Mit viel Freude, Engagement und einer Portion Lampenfieber präsentierten sie, was sie in den vergangenen Monaten gelernt haben.

Den Auftakt machten unsere Bongo-Kinder der 1. Klasse gemeinsam mit ihrem Ausbilder Sebastian Weygold. Anschließend zeigte die Blockflötengruppe der 2. Klasse unter der Leitung von Stefan Polap ihr musikalisches Können. Es folgten die Holzbläser mit Matthias Rosa, die Blechbläser mit Stefan Polap sowie die Querflöten mit Cordula Bußhardt.

Den stimmungsvollen Abschluss gestaltete unsere Jugendkapelle unter der Leitung von Achim Lienert, die mit einigen gemeinsamen Musikstücken das Publikum begeisterte.

Bei den sommerlich heißen Temperaturen durfte natürlich auch eine Belohnung nicht fehlen: Alle Jungmusikerinnen und Jungmusiker freuten sich über ein leckeres Eis. Es war schön zu sehen, mit wie viel Begeisterung und Einsatz die Kinder musiziert haben. Sie haben ihr Bestes gegeben und können wirklich stolz auf ihre Leistungen sein.

Ein herzliches Dankeschön gilt allen Ausbilderinnen und Ausbildern, den Eltern sowie allen Gästen, die unseren musikalischen Nachwuchs mit ihrem Applaus unterstützt haben.

















RSV Hofweier e.V.

Brutale Hitzeschlacht und Sturzdrama in Thüringen: RSV Hofweier trotzt den Extremen bei der Deutschen Meisterschaft

Bad Liebenstein / Hofweier. Ein Wochenende der absoluten Extreme liegt hinter den Fahrerinnen und Fahrern des RSV Hofweier. Bei den Deutschen Meisterschaften im Straßenradsport im thüringischen Bad Liebenstein präsentierte sich das Terrain als gnadenlose Härteprüfung für den nationalen Radsportnachwuchs. Temperaturen von über 35 Grad im Schatten, ein Streckenprofil ohne jede flache Passage und ein plötzliches Hitzegewitter machten die Rennen zu etwas Besonderem. Die Strecke verlangte den Athleten alles ab: Nach zwei Auftaktkuppen pro Runde wartete ein elf Kilometer langer, gleichmäßiger Anstieg auf das Peloton. Zwischen Attacken, Aufholjagden und bitterem Sturzpech zeigten die Hofweirer Talente jedoch herausragenden Kampfgeist.

Im Rennen der weiblichen U19 Klasse lieferte Charlotte Späth ein taktisch wie physisch meisterhaftes Rennen ab. Das Rennen führte über drei Runden und insgesamt 82 Kilometer mit knackigen 1.650 Höhenmetern. Nach einem eher verhaltenen Start zog das Tempo am langen Anstieg drastisch an. Zahllose Attacken sorgten dafür, dass das Feld immer kleiner wurde. In der finalen Runde bewies Späth enormen Biss: Als sie am Berg leicht den Anschluss an die vierköpfige Spitzengruppe verlor, steckte sie nicht auf, mobilisierte in der Abfahrt die letzten Reserven und kämpfte sich wieder an die Führenden heran. Im finalen Schlusssprint sicherte sie sich einen hervorragenden fünften Platz unter 37 Starterinnen. Obwohl sie mit ihrer Leistung und der perfekten Verpflegung des Betreuerteams absolut zufrieden war, liebäugelte sie im Ziel insgeheim mit dem Podest.

Ebenfalls ein starkes Zeugnis ihrer Berg- und Tempofestigkeit legte Jana Wörter im selben Rennen ab. Sie hielt auf den ersten zehn Kilometern problemlos Anschluss an die absolute Spitze. Als eine scharfe Attacke am Berg das Feld komplett zersprengte, fand sich Wörter in einer vorderen Verfolgergruppe wieder. Gemeinsam mit ihren Kontrahentinnen harmonierte sie beim sogenannten „Kreiseln" perfekt und hielt das Tempo hoch. Die Gruppe schrumpfte im Rennverlauf durch die Hitze immer weiter zusammen, sodass am Ende nur noch fünf Fahrerinnen gemeinsam auf die Zielgerade bogen. Den Sprint dieser Gruppe entschied Wörter mit perfekten Kraftreserven für sich und belohnte sich mit dem 17. Platz. Wie selektiv dieses Rennen war, zeigt die Statistik: Von 37 Starterinnen erreichten überhaupt nur 20 das Ziel.



Bild:RSV-Hofweier (Startaufstellung Rennen U19 Weiblich)

Weniger Rennglück, aber eine wertvolle Erfahrung verbuchte Lias Wörter bei seiner ersten Teilnahme an einer Deutschen Meisterschaft. Das ohnehin unruhige Rennen der Altersklasse U15 wurde auf der Hälfte der Strecke gestartet und bis zur Bergwertung neutralisiert. Direkt beim scharfen Start kam es jedoch zu einem Massensturz, gefolgt von einem zweiten Sturz in der ersten Abfahrt. Trotz starker Beine und dem Gefühl, fahrerisch gut mitgekommen zu sein, war der daraus resultierende Rückstand auf dem schweren Kurs nicht mehr einzuholen, sodass Wörter regelkonform aus dem Rennen genommen wurde (DNF). Damit teilte er das Schicksal der Hälfte des gesamten, 90 Fahrer starken Feldes.

Ein wahres Radsport-Epos erlebte Joel Gänshirt (U19 männlich) am Sonntag im Mammutfeld der 140 Starter. Nachdem die erste Run-

de noch geschlossen absolviert wurde, entlud sich in der zweiten Runde ausgerechnet am Berggipfel ein schweres Hitzegewitter. Die anschließende sehr schnelle Abfahrt mutierte zur Rutschbahn, auf der einige Fahrer wegrutschten. Gänshirt passierte die Gefahrenzone auf Position 40, verlor dadurch jedoch den Anschluss an die absolute Spitze und fand sich in einer elfköpfigen Verfolgergruppe wieder. Mit einer sensationellen Energieleistung und perfekt funktionierender Verpflegung schaffte diese Gruppe das fast Unmögliche und schloss wieder zur Spitzengruppe auf. Nach einer späten Attacke von Karl Herzog, amtierender Europameister in dieser Altersklasse und auch später neuer deutscher Meister, formierte sich dahinter ein zehnköpfiges Verfolgerfeld, in das kurz vor Schluss nochmals acht Fahrer hineinfuhren. Auf der Zielgeraden kam es schließlich zum Sprint um Platz sieben. Nach extrem harten Kilometern waren Gänshirts Beine jedoch komplett leer, sodass er dennoch einen hervorragenden 22. Platz einfuhr. Angesichts der Tatsache, dass von 140 Startern sage und schreibe 88 Fahrer vorzeitig ausschieden und nur 36 das Ziel erreichten, ist dieses Ergebnis für den RSV Hofweier ein absolutes Ausrufezeichen.

Tennisclub Grün-Weiß Hofweier e.V.

Joram's Badische Flammenkuchen Bäckerei

Ketterer sind netterer.

Tennis für alle

Wer hat Lust einfach mal Tennis auszuprobieren

oder wieder einzusteigen?

Alle Altersklassen sind hierzu herzlich eingeladen.

Jeden Montag, vom 04.05.2026 bis 13.07.2026 von 18 bis 20 Uhr auf unserer Tennisanlage in Hofweier, Bürgstraße 13.

Eine Anmeldung ist nicht erforderlich, einfach unverbindlich vorbeikommen und das an allen oder an einzelnen der angebotenen Termine.

Schicken Sie Ihre Kinder vorbei oder kommen Sie einfach selbst zum Schnupper-Spass.

Jeder Einsteiger hat folgende Vorteile:

- ein Schnupperjahr für 15 € Jahresbeitrag
- es ist möglich in einer Tennisgruppe mitzumachen
- mit einem professionellen Trainer später weiter zu trainieren (auf eigene Kosten)
- keine weiteren Verpflichtungen (auch keine Arbeitseinsätze im ersten Jahr)

Wir freuen uns auf Euch.

Tennisclub Grün-Weiß Hofweier e.V.

Das Vorstandsteam

Informationen zu unserem Verein finden Sie unter **https://tcgwhofweier.clubdesk.com** oder sprecht uns einfach an.

1

Joram's Badische Flammenkuchen Bäckerei

Ketterer sind netterer.

TC Grün Weiß Hofweier

Einladung zur Buchlesung

am 06.07.2026, um 20 Uhr
im Clubheim des TC Grün-Weiß Hofweier e.V.
Bürgstraße

Wir freuen uns auf viele Interessierte

Tennisclub Grün-Weiß Hofweier e.V.

Das Vorstandsteam





Herren 70 (4er) Meisterschaft in der 1. Bezirksklasse
Die Medenrunde 2026 war ein voller Erfolg für unsere Medenmannschaft. Ungeschlagen wurde die Meisterschaft in der 1. Bezirksklasse erreicht.
Gratulation an alle Mitspieler und danke an alle Helfer, die zu diesem Erfolg beigetragen haben.

Tennis für alle
Montags ab 18 Uhr, auf unserer Tennisanlage in der Bürgstraße in Hofweier.
Alle Altersklassen sind eingeladen. Einfach unverbindlich vorbeikommen und ausprobieren oder mit anderen Tennisspielerinnen und Tennisspielern gemeinsam Spaß haben. Im Clubheim bieten wir Getränke und Speisen an.

Lesung mit Buchvorstellung "Aufschlag ins Leben"
Karin Joggerst liest aus ihrem Buch "Aufschlag ins Leben" und erzählt über das aufregende Leben einer Tennismutter, deren talentierter Sohn in seiner Altersklasse zu den besten deutschen Tennisspielern zählt.
Wann: am Montag, 6. Juli um 20 Uhr
Wo: im Clubheim des TC Grün-weiß Hofweier e.V. in der Bürgstraße

Turnverein Hofweier 1920 e.V.

Vereinsmeisterschaften am 03.07.
Die Vereinsmeisterschaften unserer Turnerinnen mussten aufgrund der extremen Hitze am vergangenen Wochenende verschoben werden und finden nun am Freitag, 03. Juli 2026, statt. Der Aufbau beginnt um 14:00 Uhr, das Einturnen startet gegen 14:15 Uhr, Wettkampfbeginn ist um 15:00 Uhr. Für die jüngeren Mädchen und Jungs steht der Fitness- Test „Wie fit bist du?" auf dem Plan, bei dem Geschicklichkeit, Schnelligkeit und Bewegungsspaß im Vordergrund stehen. Wir freuen uns über viele Zuschauerinnen und Zuschauer sowie einen abwechslungsreichen und sportlichen Nachmittag in der Halle.

Sportabzeichen am 08. und 22.Juli
Die nächste Abnahme findet am Mittwoch, den 08. Juli, sowie am 22. Juli statt. Treffpunkt ist jeweils pünktlich um 18:30 Uhr hinter der Sporthalle in Hofweier. Eine Anmeldung ist nicht erforderlich – komm einfach vorbei und mach mit! Ob Anfängerin oder Anfänger oder erfahrene Sportlerin bzw. erfahrener Sportler – alle sind herzlich willkommen. Sollte das Wetter nicht mitspielen, wird bei Bedarf ein Ersatztermin angeboten. Bei Fragen oder für weitere Informationen kannst du dich gerne an Christian Bamberg wenden (Tel. 0176/61164919 oder 07808/99145).

Wandertermine im Juli
11.–12. Juli: **2-Tageswanderung zur Brunnihütte** (Engelberg/Schweiz)
Die Tour führt zur Brunnihütte in Engelberg und richtet sich an erfahrene Wanderinnen und Wanderer. Ein Klettersteig ist Bestandteil der Tour, daher sind Klettersteigerfahrung sowie eine eigene Klettersteigausrüstung erforderlich. Die Teilnehmerzahl ist auf 10 Personen begrenzt.
Tourführer: Jürgen Hänsle
Anmeldung: tobias.weber@tv-hofweier.de

25.–26. Juli: **2-Tageswanderung auf den Säntis** (Schweiz)
Diese anspruchsvolle Tour führt über den Lisengrat und die Himmelsleiter mit Übernachtung in der Rotsteinpasshütte.
Tag 1: ca. 11 km, 1.200 Höhenmeter
Tag 2: ca. 15 km, 700 Höhenmeter
Vorausgesetzt werden Trittsicherheit und Schwindelfreiheit. Eine Anmeldung ist erforderlich.
Tourführerin: Elke Vollmer
Anmeldung: elkevollmer@aol.com

Mitgliedsbeiträge – Info zum Einzug Ende Juli
Liebe TV-Mitglieder,
Ende Juli werden die Mitgliedsbeiträge für das Jahr 2026 eingezogen. Um einen reibungslosen Ablauf gewährleisten zu können, benötigen wir deine aktuelle Bankverbindung. Sollte sich deine Bankverbindung geändert haben, bitten wir um schnellstmögliche Rückmeldung (bis spätestens 17.07.2026) an mitgliederverwaltung@tv-hofweier.de .
Kündigungen werden satzungsgemäß zum 31.12.2026 wirksam.
In diesen Tagen solltest du diese Info per Mail bekommen haben. Falls nicht, dann teile uns bitte deine aktuelle Mailadresse mit, an mitgliederverwaltung@tv-hofweier.de .
Unser Verein lebt von seinen Mitgliedern – ein herzliches Dankeschön für Deine Unterstützung!

VDK Ortsgruppe Hofweier

Ihr gutes Recht liegt uns am Herzen!
Als größter Sozialverband in Baden-Württemberg machen wir uns stark für soziale Gerechtigkeit: Wir haben die richtigen Antworten bei Fragen zu Rente, Armut, Behinderung, Gesundheit oder Pflege.

Der VdK berät seine Mitglieder im Sozialrecht, vertritt ihre Interessen und bietet Gemeinschaft und Geselligkeit. Diese Angebote werden immer mehr genutzt. Dafür danken wir auch im Namen des Kreis- und Landesverbandes.

Der VdK Ortsverband Hofweier begleitet und unterstützt: Rat und Tat – „Der VdK-Lotse, der zuhört, Mut macht und die richtigen Ansprechpartner findet"
Information und Begleitung in sozialrechtlichen Fragen.

Vorsorge für den Ernstfall - Ein Augenblick kann alles ändern.
Rechtzeitige Vorsorge für die Lebenslagen, in denen man seine Angelegenheiten nicht mehr selbst regeln kann.



Im Mittelpunkt der Mensch – Ehrenamt ist Ehrensache!
Spiele-Treff im Haus Sonnenschein
Monatlich, montags von **14:00 bis 17:00 Uhr** ist Zeit für gemeinsames Spielen, Gespräche und gemütliches Beisammensein. Der nächste **Spiele-Treff findet am 06. Juli 2026** in der **Cafeteria im Haus Sonnenschein** statt. Danach machen wir Sommerpause.
Ansprechpartnerinnen: Ingrid Krämer, Tel.: 07808-2163 und Mary Schaub, Tel.: 07808-2901

Erzähl-Café im Haus Sonnenschein
14-tägig, **mittwochs von 14:00 bis 17:00 Uhr**, nehmen wir uns bewusst Zeit füreinander.
Ansprechpartnerinnen:
Angela Mutzig, Tel. 07808 / 99259 und Ingrid Krämer, Tel. 07808 / 2163

Sommerpause im Erzählcafé und Spiele-Treff
Das Erzählcafé und der Spiele-Treff machen eine Sommerpause.
Wir bedanken uns bei allen Besucherinnen und Besuchern für die schönen gemeinsamen Stunden, die Gespräche und die Begegnungen.
Nach der Sommerpause freuen wir uns auf ein Wiedersehen:
Der **Spiele-Treff** startet wieder am **7. September**.
Das **Erzählcafé** öffnet ebenfalls wieder am **23. September**.
Bis dahin wünschen wir allen eine schöne Sommerzeit, Gesundheit und viele sonnige Tage.
Mit herzlichen Grüßen
Angela Mutzig
Vorsitzende VdK Ortsverein Hofweier

Sportverein Niederschopfheim e.V.

Blau-Weiss seit 1926 - 100 Jahre SVN
Ein Jahrhundert Vereinsgeschichte, unzählige Erinnerungen, gelebte Gemeinschaft und die Leidenschaft für den Fußball – der Sportverein Niederschopfheim blickt in diesem Jahr voller Stolz auf sein 100-jähriges Bestehen zurück.
Genau genommen wurde unser Verein am **15. Mai 1926** gegründet. Seitdem hat sich der SVN zu einem festen Bestandteil des Dorflebens entwickelt und Generationen von Spielerinnen und Spielern, Mitgliedern, Ehrenamtlichen und Fans miteinander verbunden. Dieses besondere Jubiläum möchten wir gemeinsam mit euch feiern und laden deshalb herzlich zu unserem großen Festwochenende vom **17. bis 19. Juli 2026** auf das Sportgelände ein.

Freitag, 17. Juli 2026 – Vereinsabend & Livemusik
Der Auftakt unseres Jubiläumswochenendes steht ganz im Zeichen der Vereinsfamilie.
Ab 17:00 Uhr
- Hobbymasters
- Dorfabend
- Legendentreff ehemaliger SVN-Spieler/innen

Ein besonderes Highlight des Abends wird unser **Legendentreff** sein. Hier möchten wir ehemalige Spieler/innen, Trainer, Betreuer, Funktionäre und langjährige Wegbegleiter des SVN zusammenbringen. Ganz gleich, ob ihr vor 10, 30 oder 60 Jahren das blau-weiße Trikot getragen, den Verein ehrenamtlich unterstützt oder den SVN auf andere Weise geprägt habt – ihr seid ein wichtiger Teil unserer Vereinsgeschichte.
Lasst gemeinsam mit uns in Erinnerungen schwelgen, alte Geschichten wieder aufleben, frühere Mannschaftskameraden treffen und auf die vergangenen 100 Jahre anstoßen. Nutzt die Gelegenheit, bekannte Gesichter wiederzusehen und gemeinsam einen unvergesslichen Abend in familiärer Atmosphäre zu verbringen. Selbstverständlich sind auch alle Vereinsmitglieder, Fans und Freunde des SVN herzlich eingeladen, diesen besonderen Abend mit uns zu feiern.
Passend zum Vereinsabend freuen wir uns, wenn ihr in einem **blau-weißen SVN-Outfit** erscheint und gemeinsam mit uns den Auftakt unseres Jubiläumswochenendes feiert.

Ab 20:00 Uhr
sorgen die Livebands **Nightshift & Glasmoschd** für beste Stimmung, bevor anschließend **DJ Double D** den Festabend bis in die Nacht musikalisch begleitet.

Samstag, 18. Juli 2026 – Jugendfußball & große Mallorcaparty Ortenau
Der Samstag beginnt ganz im Zeichen unseres Fußballnachwuchses.
Ab 10:00 Uhr
finden die Jugendspiele der **D-, C-, B- und A-Jugend** statt. Unsere Nachwuchsspieler freuen sich auf zahlreiche Zuschauer und lautstarke Unterstützung.
Am Abend wartet dann das absolute Highlight unseres Jubiläumsjahres:

Ab 17:00 Uhr
öffnet das Festgelände zur **großen Mallorcaparty Ortenau**.

Freut euch auf echtes Ballermann-Feeling mit einem hochkarätigen Künstleraufgebot:
- Mika One
- Frenzy
- Almklausi
- Lorenz Büffel
- Rumbombe
- DJ Schallinio

Gemeinsam mit über **1.500 Gästen** wollen wir die größte Mallorcaparty der Region feiern.
Sichert euch jetzt eure Tickets und seid dabei!

Sonntag, 19. Juli 2026 – Festbankett & Fußball
Den Abschluss unseres Jubiläumswochenendes feiern wir gemeinsam mit vielen Wegbegleitern des SVN.
Ab 10:30 Uhr
findet das große Festbankett mit musikalischer Umrahmung durch den **Musikverein Niederschopfheim** statt. Dazu begrüßen wir zahlreiche geladene Gäste aus der Gemeinde Hohberg, den Fußballverbänden sowie aus Politik und Vereinswesen.
Im Anschluss erwarten euch zwei attraktive Fußballspiele:
14:00 Uhr
SVN I – Bahlinger SC
16:00 Uhr
SVN II – USL Duppigheim (französische Partnergemeinde)
Zum gemütlichen Ausklang des Jubiläumswochenendes lädt **ab 18:00 Uhr Hans & seine Oldies** zu einem stimmungsvollen Festausklang ein.

Auch nach unserem Festwochenende ist das Jubiläumsjahr noch nicht beendet. Im Herbst planen wir einen besonderen **SVN-Gedenkgottesdienst**, zu dem wir euch selbstverständlich rechtzeitig weitere Informationen bekannt geben werden.

Ein Jubiläumsjahr in dieser Größenordnung wäre ohne den außergewöhnlichen Einsatz vieler Menschen nicht möglich. Deshalb möchten wir uns bereits heute von Herzen bei allen Helferinnen und Helfern, unseren zahlreichen Sponsoren, Gönnern, Unterstützern sowie allen ehrenamtlich Engagierten bedanken. Ebenso gilt unser Dank allen Mitgliedern, Freunden und Fans, die den SVN seit vielen Jahren begleiten und mit Leben füllen.
Seit nunmehr 100 Jahren lebt unser Verein von Zusammenhalt, Gemeinschaft und der Bereitschaft, Verantwortung zu übernehmen. Genau diese Werte haben den Sportverein Niederschopfheim zu dem gemacht, was er heute ist. Wir sind stolz auf unsere Geschichte und freuen uns darauf, gemeinsam mit euch das nächste Kapitel zu schreiben.

Wir freuen uns auf euer Kommen und darauf, mit euch **100 Jahre SVN** gebührend zu feiern – mit vielen schönen Begegnungen, guten Gesprächen und unvergesslichen Momenten.

„Blau-Weiß Niederschopfheim so heißt unser Verein,
wir spielen den Fußball am schönen Oberrhein.
Wir sind Kameraden und wollen's immer sein."



Vorbereitung:
Mittwoch, 15. Juli, 19.00 Uhr
SC Whyl - SV Niederschopfheim

Mittwoch, 22. Juli, 19.00 Uhr
SV Niederschopfheim - TuS Oppenau
Donnerstag, 23. Juli, 19.00 Uhr
SV Mundingen - SV Niederschopfheim

Mittwoch, 05. August, 18.30 Uhr
FV Herbolzheim - SV Niederschopfheim

Dienstag, 11. August, 19.00 Uhr
SV Niederschopfheim 2 - SV RW Glottertal

Mittwoch, 29. Juli, 19.00 Uhr
Zeller FV - SV Niederschopfheim 2

Donnerstag, 30. Juli, 19.00 Uhr
SV Nesselried - SV Niederschopfheim 2

Dienstag, 04. August, 19.00 Uhr
SV Niederschopfheim 2 - SC Lahr

Samstag, 08. August, 11.00 Uhr
SV Niederschopfheim 2 - SC Kuhbach Reichenbach

TC Niederschopfheim e.V.

Hohberg Open 2026 – Sei dabei!

Vom **11. bis 25. Juli 2026** ist es wieder soweit: Die Hohberg Open stehen an und versprechen zwei Wochen voller spannender Matches, sportlicher Highlights und geselliger Momente auf unserer Anlage. Der **Anmeldeschluss ist heute am 3. Juli 2026.**

Du möchtest dich noch eintragen um bei dem Doppelturnier mitzuspielen? Dann melde dich gerne bei uns. Folgende Turniermöglichkeiten werden geboten: Herren Aktiv, Herren Hobby, Damen Aktiv, Damen Hobby sowie in den Altersklassen 90 und 120.

Alle Informationen könnt ihr gerne bei uns erfragen. Wir freuen uns über eure Anmeldungen!

Die Auslosung findet am 8. Juli 2026 im Rahmen unserer After Work Party statt – ein perfekter Anlass, um sich gemeinsam auf das Turnier einzustimmen. Die Spielpläne stellen wir im Anschluss zeitnah zur Verfügung.

Während der gesamten Turnierdauer bewirten wir mit verschiedenen Leckereien – unter anderem mit einem asiatischen Abend und einem traditionellen Leberle-Abend. Also auch wer nicht selbst spielt, ist herzlich willkommen.

Wir freuen uns auf zwei großartige Wochen – voller Sport, Fairness und guter Stimmung!





Liebe Freunde des Tennis,
weil es das letzte Mal so schön war, möchten wir das Ganze wiederholen:
Unsere 2. After Work Party findet statt und zwar am 08. Juli ab 18 Uhr.

Lasst uns gemeinsam den Abend mit einem oder auch mehrere Gläschen ausklingen und dabei noch ein paar Matchs zuschauen. Dieses Mal verbinden wir den Abend mit den **Auslosungen für die Hohberg Open**, welche dieses Jahr bei uns in Niederschopfheim stattfinden wird.

Wir lassen uns auch wieder was leckeres einfallen, damit für euer leibliches Wohl bestens gesorgt ist. Wir freuen uns über euer Kommen, nette Gespräche und einen tollen und schönen Abend mit euch.

Eure Vorstandschaft



Liebe Mitglieder,
nach einer intensiven Planungs- und Bauphase ist es endlich soweit: Die Modernisierung unseres
Clubheims konnte erfolgreich abgeschlossen werden.

Dieses besondere Ereignis möchten wir gerne gemeinsam mit Euch feiern und laden Euch herzlich
zur offiziellen Einweihung unseres Clubheims im Rahmen der Hohberg Open ein.

Datum: Sonntag, 12. Juli 2026
Uhrzeit: 11:00 Uhr
Ort: Tennisplatz Niederschopfheim, Laugasserfeld

Freut Euch auf einen gemütlichen Sonntagvormittag mit Sektempfang, einen Blick hinter die
Kulissen unseres umgebauten Clubheims und interessante Gespräche.

Anschließend bieten wir leckeres Essen und erfrischende Getränke.
Wir würden uns sehr freuen,
Euch an diesem besonderen Tag begrüßen zu dürfen und gemeinsam mit Euch auf die Zukunft
unseres Vereins anzustoßen.

Mit sportlichen Grüßen
Werner Schaub
Vorstand TC Niederschopfheim

Turnverein 1921 Niederschopfheim e.V.

Einladung zur Mitgliederversammlung am 16.07.2026

Liebe Mitglieder,
wir laden Euch recht herzlich zu unserer diesjährigen Mitgliederversammlung ein. Sie findet statt am
Donnerstag, den 16.07.2026 im **Pfarrsaal** in **Niederschopfheim**. **Beginn** ist um **18.00 Uhr**.

Folgende Tagesordnung ist vorgesehen:
1. Begrüßung, Einberufungsformalitäten, Feststellung der Beschlussfähigkeit
2. Totenehrung
3. Tätigkeitsberichte
   a) Vorstand Finanzen
   b) Vorstand Sport
   c) Vorstand Verwaltung
4. Aussprache
5. Entlastung von Vorstand und Turnrat
6. Ehrungen
7. Verschiedenes, Wünsche und Anträge

Wir freuen uns auf eine zahlreiche Teilnahme.

Die Vorstandschaft

Erfolgreiche U11 Judoka des TV Niederschopfheim
Bei der Südbadischen Meisterschaft U11 in Waldshut-Tiengen zeigten die Nachwuchstalente des TV Niederschopfheim erneut starke Leistungen auf der Matte.
Olivia: Souverän verteidigte sie ihren Titel und kürte sich zum zweiten Mal zur südbadischen Meisterin. Mit technischer Überlegenheit ließ sie der Konkurrenz keine Chance.
Hedi und Feli: Beide erkämpften sich in starken Gewichtsklassen jeweils die Bronzemedaille.
Ieva: Bei ihrem Debüt sicherte sie sich einen beachtlichen 5. Platz.

Besonders hervorzuheben:
Für Feli und Ieva war es der allererste Wettkampf überhaupt.

Der TV Niederschopfheim ist erneut stolz auf dieses Ergebnis.
Super Leistung! Mit diesen Platzierungen haben sich alle Bier Kämpferinnen für die Landesmeisterschaft in heid qualifiziert.



Foto: Ralf Jungbauer



Foto: Ralf Jungbauer

CDU Gemeindeverband Hohberg

Sommerfest der CDU Hohberg

Am **Sonntag, 12. Juli, findet ab 11.00 Uhr** das Sommerfest der Hohberger CDU an der
Blockhütte in Hofweier statt. Neben regionalen Leckereien gibt es die Gelegenheit
für angeregte Gespräche und dem politischen Austausch in ungezwungener Atmosphäre.

Wir freuen uns auf viele Besucher und bitten um Anmeldung unter jwoerter@web.de
oder telefonisch unter 0172 282 1201 bis zum 07. Juli.

Freie Wähler Hohberg -FWH- e.V. Die Kommunalen

Einladung zum Sommerfest 2026 der Freien Wähler Hohberg

Liebe Mitglieder, Freunde und Gönner,

es ist wieder soweit: Die Freien Wähler Hohberg laden herzlich zu ihrem Sommerfest ein!

Wann: Freitag, 10.07.2026, ab 18:00 Uhr
Wo: Boccia-Oase in Diersburg

Wir freuen uns auf einen geselligen Abend mit Grillen, Getränken, Salaten und guter Laune. Für das leibliche Wohl ist mit Fleisch- und Vegetarischem Speiseangebot gesorgt. Auch für unsere kleinen Gäste gibt es mit der Boccia-Oase einen tollen Spielbereich.

Zur besseren Planung der Mengen bitten wir unsere **Mitglieder**, sich bis zum **03.07.2026** kurz per E-Mail bei Teresa Rieger (teresarieger-fw@outlook.com) anzumelden.

Gäste und Interessierte, die uns kennenlernen möchten, **dürfen gerne spontan dazukommen** – eine Anmeldung ist für Sie nicht erforderlich.

Um einen Teil der Unkosten zu decken, bitten wir alle Teilnehmer um einen kleinen freiwilligen Unkostenbeitrag am Abend.Wir freuen uns auf viele bekannte und neue Gesichter und einen schönen gemeinsamen Abend!

Herzliche Grüße
Die Vorstandschaft der Freien Wähler Hohberg e.V.

SPD Ortsverein Hohberg

Hohberger Wandertag am 05.07.26

Was für eine Gelegenheit:
man kann wandern als Familie, Freunde, Verein, Kollegi*nnen - oder sportich auf der Radtour Hohberg erkunden.
Unterwegs kann man an vielen Plätzen gemütlich einkehren und Pause machen.

Und wir - der SPD Ortsverein - bewirten an der Blockhütte am Hohhölzle.

Es gibt bei uns zur Stärkung Suppe mit und ohne Würstchen, Wurstsalat, Käsebrot und Kaffee und Kuchen
und zur Erfrischung natürlich auch Getränke - für jeden ist da was dabei.

Über die Mittagszeit werden uns die **"Roten Socken",** der Chor der SPD Ortenau, musikalisch erfreuen.
Und es gibt auch ein Quiz. Zu gewinnen ist eine mehrtägige Reise nach Berlin für zwei Personen.

Also es lohnt sich am **Hohberger Wandertag** dabei zu sei.
Es freuen uns über viele Wanderer und Radfahrer
der SPD Ortsverein Hohberg

Winzergenossenschaft Oberschopfheim

Winzergenossenschaft Oberschopfheim eG

Winzerhüs:
Unser Büro ist noch bis einschließlich 06.07.2026 nicht besetzt.
In dringenden Fällen wenden Sie sich bitte an unser Verkaufsteam zu den bekannten Öffnungszeiten.

Beratungsrunde:
Wann: Donnerstag, 16.07.2026 um 18.00 Uhr
Wo: Münchweier Annahmestelle
Themen: Ertragsschätzung, Reifeentwicklung, Sonderqualitäten
Mit 2 Stunden SKN. Bitte den Sachkundenachweis in Scheckkartenformat mitbringen.

AUS DEN KIRCHENGEMEINDEN

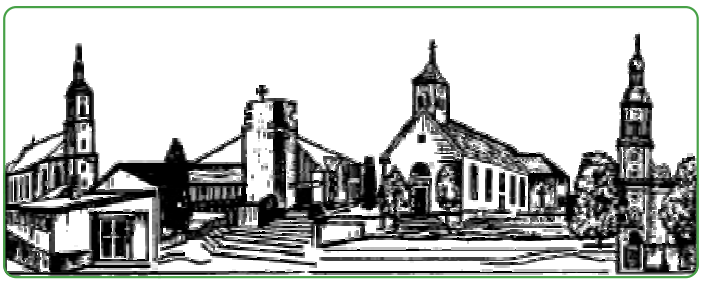

Römisch-Katholische Kirchengemeinde Mittlere Ortenau

SO ERREICHEN SIE UNS
Öffnungszeiten der Pfarrbüros
Schutterwald, Hauptstr. 75:
Tel. 0781/ 969280
Montag, Mittwoch, Freitag von 9.30 Uhr bis 11.30 Uhr
Niederschopfheim, Hauptstr. 55:
Tel. 07808/ 2300
Mittwoch von 9.30 Uhr bis 11.30 Uhr
Hofweier, Kirchstr. 5:
Tel. 07808/ 2155
Siehe Pfarrbüro Niederschopfheim
Ichenheim, Im Grün 1:
Tel. 07807/ 955391
Donnerstag von 9.30 Uhr bis 11.30 Uhr
Email-Kontakt: pfarramt@kath-shn.de
Homepage: www.kath-shn.de
Bankverbindung der Kath. Kirchengemeinde Schutterwald -Hohberg-Neuried: IBAN: DE74 6645 0050 0000 1278 38, Sparkasse Offenburg/Ortenau
Sie möchten ein Seelsorgegespräch?
Kontakt gern direkt...

Pfr. Sebastian Marcolini:	0152/07851633
Pater Jegani:	07808/99822 oder 0152/07851655
Diakon Martin Jablonsky:	07808/99878 oder 0152/07851670
Pastoralreferent Michael Sester:	0781/9692819 oder 0177/5960061
Gemeindereferentin Inge Fleischmann:	07808/9436385 oder 0152/07851593

...oder über das Pfarrbüro: pfarramt@kath-shn.de, Tel.-Nr. s.o.

Gottesdienstordnung

Namenslegende: SM = Pfarrer Dr. Stefan Meisert / KK = Pfarrer Karlheinz Kläger / JA=Pater Jegani Amirtharajan / SMa= Pfarrer Sebastian Marcolini / TS = Pfarrer Thomas Schwarz / MF = Kaplan Matthias Friemel / JJ = Pater Justine Jose / ES = Pfr. Erwin Schmidt / Jab = Diakon Martin Jablonsky / L= Liturgieteam

Gottesdienstordnung

Freitag, 03.07.2026
Hofweier
15.00 Uhr **Gottesdienst im Haus Sonnenschein**

Altenheim
16.00 Uhr **Gottesdienst im Seniorenzentrum Neuried**

Hofweier
18.30 Uhr (SMa) **Eucharistiefeier**
Minis: Gruppe Markus

Samstag, 04.07.2026
Schutterzell
14.30 Uhr (Jab/Schi)
Ökumenische Trauung des Brautpaares Kathrin Eichner und Philipp Grieshaber

Niederschopfheim
18.30 Uhr (SMa) **Eucharistiefeier am Vorabend**
im Gedenken an
Maria und Albert Föll,
Anna und Wenzel Holub
und alle verst. Angehörigen
Minis: St. Dagobert, St. Aurelia, St. Cäsilia

Schutterwald
18.30 Uhr (JA) **Eucharistiefeier am Vorabend**
mit Brot und Wein

Sonntag, 05.07.2026
Kollekte für den Papst -Peterspfennig
Diersburg
9.00 Uhr (JA) **Eucharistiefeier**
Ichenheim
10.45 Uhr (TS) **Eucharistiefeier**
Müllen
10.45 Uhr (SMa) **Eucharistiefeier zum Patrozinium -Ulrichsfest**
mit Kirche Kunterbunt (ab 10.00 Uhr)

Niederschopfheim
11.00 Uhr (Jab) **Taufe von Emilio Eggs, Nils Münzer und Fenja Tekampe**

Montag, 06.07.2026
Schutterwald
10.30 Uhr (Pa/Br) **Wort-Gottes-Feier im Haus St. Jakobus**

Dienstag, 07.07.2026 -Hl. Petrus und Hl. Paulus
Niederschopfheim
14.30 Uhr *Seniorengottesdienst im Haus der Begegnung* **-ENTFÄLLT**

Ichenheim
16.00 Uhr **Frauen treffen sich zum Gebet**

Diersburg
18.30 Uhr (SMa) **Eucharistiefeier**

Müllen
19.00 Uhr **Lobpreisabend**

Mittwoch, 08.07.2026
Hofweier
7.30 Uhr (Jab) **Schülergottesdienst**

Niederschopfheim
7.30 Uhr (JA) **Schülergottesdienst**
Minis: Schüler der 4. Klasse

Niederschopfheim
18.30 Uhr (JA) **Eucharistiefeier**
Minis: St. Lucia, St. Igor

Donnerstag, 09.07.2026
Höfen
18.30 Uhr (TS) **Eucharistiefeier**

Freitag, 10.07.2026
Altenheim
16.00 Uhr **Gottesdienst im Seniorenzentrum Neuried**

Müllen
18.30 Uhr (JA) **Eucharistiefeier**

Samstag, 11.07.2026
Dundenheim
18.30 Uhr (TS) **Eucharistiefeier am Vorabend**

Sonntag, 12.07.2026
Schutterzell
9.00 Uhr (JA) **Eucharistiefeier**
mit Brot und Wein

Hofweier
10.45 Uhr (JA) **Eucharistiefeier**
im Gedenken an
Gert Glattacker
Karolina und Robert Glattacker
Gerda und Martin Ehret
Anton und Karolina Schimpf
sowie August und Gisela
Josef und Annemarie Eßfeld, JT
Gertrud Isenmann, JT
Minis: Gruppe Lukas

Langhurst
10.45 Uhr (SMa) **Eucharistiefeier**

Ichenheim
14.00 Uhr (JA) **Taufe von Anouk Velz**

Seelsorgeeinheit

ALLGEMEINES

Anmeldung zur Kommunionvorbereitung 2026/27
In diesen Tagen werden die Einladungen zur nächsten Kommunionvorbereitung verschickt. Eingeladen sind die Kinder der dritten Klassen, die katholisch getauft sind oder bei denen mindestens ein Elternteil katholisch ist. Wer bis Ende dieser Woche keine Einladung erhalten hat und sein Kind anmelden möchte, soll sich über die E-Mail *pfarramt@kath-shn.de* oder telefonisch zu den Öffnungszeiten bei einem unserer Pfarrämter melden. Anmeldeschluss ist am 31.07.2026.

Stellenanzeige der Röm.-Kath. Kirchengemeinde Mittlere Ortenau
Wir suchen ab sofort eine **Reinigungskraft (m/w/d)** für die Reinigung der Pfarrkirche und Gemeindehaus Hofweier (4,0 Wochenstunden).
Wir erwarten:
- Zuverlässigkeit und Sauberkeit
- selbständiges Arbeiten
- Loyalität zur katholischen Kirche.

Wir bieten:
- flexible Arbeitszeiten
- Vergütung nach der Arbeitsvertragsordnung der Erzdiözese Freiburg (AVO).

Für Rückfragen steht Ihnen das Pfarrbüro Schutterwald unter Tel. 0781 96928-0 gerne zur Verfügung.

Ihre Bewerbung richten Sie bitte an das Kath. Pfarrbüro Schutterwald, Hauptstraße 75 in 77746 Schutterwald oder per Mail an pfarramt@kath-shn.de.

Improvisationstheater
Wir wollen gern alle Spielfreudigen in die Theatergruppe einladen. Einstieg ins Improvisationstheater, Theatertechniken erlernen, mit ganz viel Freude. Es ist auch möglich unregelmäßig dabei zu sein. Einsatzmöglichkeiten sind bisher Gottesdienste, und wir stellen uns noch andere Veranstaltungen vor. Vielleicht gibt es irgendwann sogar einmal eine eigene Improshow.
Die Leiterin Camilla Kallfaß ist professionelle Schauspielerin. Ich freue mich sehr, dass sie bereit ist, die Gruppe anzuleiten.
Immer montags, 17.30 -19.00 Uhr im Haus St. Jakobus in Schutterwald.
Wenn du Interesse hast dann melde Dich hier: Pfarramt@kath-shn.de oder im Pfarrbüro 0781-969280.
Pastoralreferent Michael Sester
P.S.: Wer sich von Camillas Spielfreude überzeugen möchte, www.camillakallfass.com/termine/

Bitte besuchen Sie auch unsere Homepage:
www.kath-og.de
Um direkt zu den aktuellen Ereignissen und Angeboten auf dem Gebiet der „alten SE S-H-N" zu gelangen, verwenden Sie bitte diesen Link:
www.kath-og.de/gemeinden

Keine Neuigkeit verpassen?
Melden Sie sich zum Newsletter an (Allgemein oder für Familien)! So erhalten Sie aktuelle Informationen aus der Kirchengemeinde direkt in Ihr Postfach und sind immer auf dem Laufenden. Bitte schicken Sie uns eine kurze Mail an Pfarramt@kath-shn.de.

VERANSTALTUNGEN

Herzliche Einladung zum Ulrichsfest in Müllen
Am Sonntag, 5. Juli 2026, feiert unsere Pfarrgemeinde das Patrozinium mit dem traditionellen Ulrichsfest. Dazu sind alle Gemeindemitglieder sowie Gäste aus Nah und Fern herzlich eingeladen.
Das Fest beginnt um 10.45 Uhr mit einem Familiengottesdienst auf dem Vorplatz der Kirche. Im Anschluss sind alle Besucherinnen und Besucher zu einem geselligen Beisammensein in den Pfarrgarten eingeladen. Für das leibliche Wohl ist bestens gesorgt: Angeboten werden kühle Getränke, Grillwürste und vegetarische Alternativen im Weck sowie Kaffee und Kuchen. Auch die Bücherei beteiligt sich mit einem abwechslungsreichen Angebot interessanter Bücher.
Für das Kuchenbuffet freuen wir uns über Kuchenspenden und danken schon jetzt allen, die dazu beitragen.
Die Kollekte des Gottesdienstes sowie der Erlös des Festes kommen dem Projekt „hope&wonder" in Tansania zugute. Die aus Altenheim stammende Angela Zimmermann gründete dort im Jahr 2019 am Stadtrand von Dar es Salaam ein Kinderheim für zwölf Kinder mit Beeinträchtigungen. Mit den Spenden wird diese wertvolle Arbeit unterstützt und nachhaltig gefördert.
Wir freuen uns auf viele Besucherinnen und Besucher, auf gute Begegnungen, anregende Gespräche und ein fröhliches Miteinander. Möge uns dazu auch das Sommerwetter wohlgesonnen sein.

Herzliche Einladung zum Lobpreisabend in Müllen
Wann: **Dienstag 7. Juli 2026 um 19.00 Uhr**
Wo: Müllen, St. Ulrichs Kirche
Wir wollen gemeinsam singen und beten in Gottes Gegenwart.
Komm vorbei! Wir freuen uns auf dich.

Kirche Kunterbunt

Herzliche Einladung zur nächsten Kirche Kunterbunt in MÜLLEN am Sonntag, 5. Juli von 10.00 Uhr-13.00 Uhr: Wir beginnen um 10 Uhr mit den Spiel- und Kreativstationen zum Thema "Echt Schaf!!!! Mäh,Mäh.... im Pfarrgarten, dazwischen gibt es beim Ulrichsfest vor der Kirche eine Feierzeit mit biblischen Geschichten, Gebeten und Liedern. Danach gibt es Getränke und Grillwürste (auch vegetarisch).um 13 Uhr endet die Kirche Kunterbunt. Wir freuen uns auf euch!!! Das Mitarbeiterteam.

Kath. Kirchengemeinde St. Carolus Diersburg

Frauenzeit
St. Carolus

Spaziergang-Treff:
Unser nächstes Treffen wird am 17. Juli sein. Abfahrt um 16.00 Uhr an der kath. Kirche. Unser Ziel ist das Anglerheim in Ichenheim, wo Ecel Plätze für uns reservieren ließ. Anmeldung bei Helga 3520 oder Ecel 3773
Wir freuen uns auf euch

Kath. Kirchengemeinde St. Gallus Hofweier

GEMEINDETEAM HOFWEIER



Wandertag der Gemeinde Hohberg – 5. Juli
Gemeindezentrum Hofweier, Kirchstraße
Was dich erwartet

- **Gemeindeteam-Bewirtung** – süße **und** herzhafte Waffeln inclusive verschiedene Dips, frisch zubereitet. Außerdem gibt es eine Kaffeestation.
- **Ausstellung** – ein bunter Überblick über die bestehenden Gruppierungen und Initiativen in unserer lebendigen Gemeinde. Dazu gibt es auch ein Quiz.
- **Getränke** – die Tischtennissportfreunde Hohberg versorgen dich mit erfrischenden Getränken im Gemeindezentrum.
- **Indoor-Spiele** – das Team **TTSF** bietet außerdem rund um den kleinen Tischtennisball spannende Indoor-Spiele für Groß und Klein.

Unser Motto
„Tritt aus dem Schatten"
Damit laden wir dich ein, aktiv teilzunehmen, neue Menschen kennenzulernen und dich in das Gemeindeleben einzubringen.
Sponsoring
Die Aktion **„Tritt aus dem Schatten"** wird großzügig vom **Drogeriemarkt DM aus Hofweier** gesponsert. Herzlichen Dank für die Unterstützung!

Mach mit – Engagiere dich!

- **Sei dabei:** Schließe dich den Wanderungen an, genieße das gesellige Beisammensein und entdecke, was unsere Gemeinde zu bieten hat.
- **Engagiere dich:** Nutze die Ausstellung, um dich über die verschiedenen Gruppen zu informieren und finde die Gemeinschaft, die zu dir passt.

Bringe deine Ideen ein: Wir freuen uns über Vorschläge, Unterstützung und neue Initiativen – gemeinsam können wir Hohberg noch lebenswerter machen.
Wir freuen uns auf dich!

FRAUEN Aktiv



Kath. Kirchengemeinde St. Brigitta Niederschopfheim

Seniorengottesdienst entfällt
Auf Grund der zu erwartenden Hitze fällt am Dienstag, 7. Juli die Seniorenbegegnung und damit der Seniorengottesdienst aus.

Evangelische Kirchengemeinde Des Guten Hirten

(Hohberg, Oberschopfheim, Zunsweier)



Kirche Des Guten Hirten mit Albert-Schweitzer-Saal**:**
Friedhofstr. 9, Diersburg
Evangelisches Pfarramt:
Talstr. 7 (im Rathaus), Diersburg, Tel. 07808-2248
Dienstag 9.00 – 12.00 Uhr
Mittwoch 9.00 – 12.00 Uhr
Donnerstag 15.00 – 17.30 Uhr
E-Mail: gemeinde@des-guten-hirten.de
Internet: www.waldundreben.de
Gemeindekonto Volksbank Lahr:
DE91 6829 0000 0005 0003 00
Pfarramtssekretärin Birgit Felsen
Pfarrer Kornelius Gölz, Diensthandy 0151-2885 4400
Kirchendienerin Annette Moser, 07808-1706

Freitag, 3. Juli
17.30 Uhr Jugendkreis

Sonntag, 5. Juli (5. So. nach Trinitatis)
Wochenspruch:
„Aus Gnade seid ihr gerettet durch Glauben, und das nicht aus euch: Gottes Gabe ist es." (Epheser 2,8)
10.00 Uhr Gottesdienst (Pfr. Gölz) mit Abendmahlsfeier und Kindergottesdienst.
Kollekte für Partnerkirchen in Diaspora-Situation, in Europa und Übersee.
19.30 Uhr Bibelstunde der A.B.-Gemeinschaft in Ichenheim

Montag, 6. Juli
19.00 Uhr Ökumenischer Bibelgesprächskreis bei Fam. Liebrich in Zunsweier

Dienstag, 7. Juli
Pfarrbüro heute geschlossen
19.00 Uhr Abendgebet um Frieden in der Kirche

Mittwoch, 8. Juli
10.00-12.00 Uhr Pfarrbüro geöffnet (Gölz)
19.30 Uhr Singkreisprobe

Donnerstag, 9. Juli
16.00 – 17.30 Uhr Pfarrbüro geöffnet (Gölz)
20.00 Uhr Posaunenchorprobe

Freitag, 10. Juli
14.30 Uhr Geburtstagsrunde für die Geburtstagskinder seit 13. März, im Albert-Schweitzer-Saal.
17.30 Uhr Jugendkreis

Urlaub Pfarrbüro
Das Pfarrbüro ist noch in dieser Woche eingeschränkt besetzt (Urlaub der Pfarrsekretärin), am Mittwoch von 10-12 Uhr und am Donnerstag von 16-17.30 Uhr.

Gemeinsamer Gottesdienst im Grünen
Am Sonntag, den 19. Juli, beginnt um 10 Uhr unser jährlicher Waldgottesdienst an der Lendersbachhütte. Die Lendersbachhütte liegt im Wald über Oberschopfheim, am Wanderweg zwischen Diersburg und Oberweier.
In dem mit Friesenheim gemeinsam veranstalteten Gottesdienst finden wieder Taufen und Kinderbetreuung statt. Unsere Chöre gestalten den Gottesdienst mit.
Im Anschluss gibt es Umtrunk und Imbiss.

Täglich offene Kirche
Die Kirche Des Guten Hirten ist täglich geöffnet - verlässliche „Öffnungs-Kernzeit" ist von 11 Uhr bis 16 Uhr

SONDERSEITEN in den amtlichen Nachrichtenblättern

Haben Sie freie Stellen?

Inserieren Sie am **24. Juli 2026** auf unseren **Sonderseiten** mit dem Titel:



„Wir stellen ein – Jobs im Gesundheitswesen"

Anzeigenschluss: 20. Juli 2026, 12 Uhr

Information & Beratung bei Ihrer **zuständigen Mediaberaterin** oder unter **07 81 / 504-14 65, anb.anzeigen@reiff.de**

Foto: michaeljung / Shutterstock.com

reiff anb.

Angebote für Trauernde 2026

Niemals ist die Nacht so dunkel wie kurz vor Tagesanbruch

ANGEBOTE OHNE ANMELDUNG

TRAUERGRUPPE – ERINNERUNGSCAFÉ Trauernde Frauen
Ort: Büro Hospizverein Offenburg e.V.
Jeden letzten Freitag im Monat | 15:30 – 17:30 Uhr

Hospizverein Offenburg e.V.
Asternweg 11, 77656 Offenburg
07 81 / 9 90 57 30
buero@hospiz-offenburg.de
www.hospiz-offenburg.de

Hospizverein Offenburg e.V.

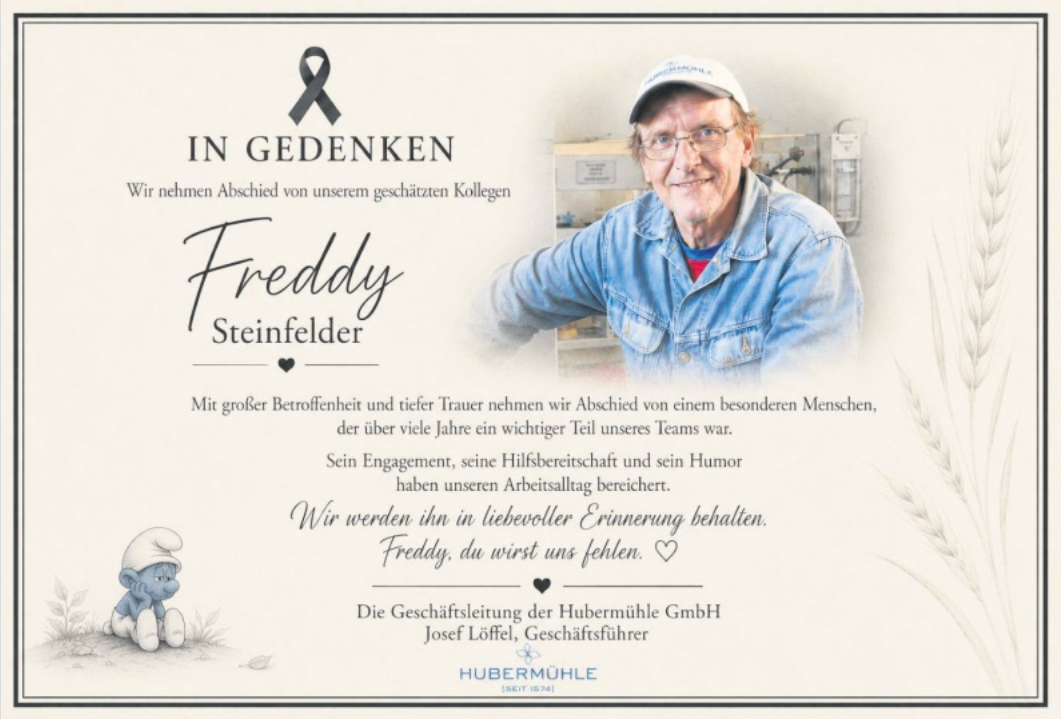
IN GEDENKEN
Wir nehmen Abschied von unserem geschätzten Kollegen
Freddy
Steinfelder
Mit großer Betroffenheit und tiefer Trauer nehmen wir Abschied von einem besonderen Menschen, der über viele Jahre ein wichtiger Teil unseres Teams war.
Sein Engagement, seine Hilfsbereitschaft und sein Humor haben unseren Arbeitsalltag bereichert.
Wir werden ihn in liebevoller Erinnerung behalten.
Freddy, du wirst uns fehlen. ♡
Die Geschäftsleitung der Hubermühle GmbH
Josef Löffel, Geschäftsführer
HUBERMÜHLE
[SEIT 1574]


infinitas
Bestattungen & Trauerbegleitung GmbH
Der gute Abschied mit Herz
07 81 - 96 75 75 75
www.infinitas-bestattungen.de
Schutterwald • Ortenberg • Neuried


DRK-Kreisverband
Ortenau e. V.
Deutsches Rotes Kreuz
Dein Lieblingsstück.
Deine Unterstützung.
Mehr Mode
+Plus Gutes tun.
Für's Leben.
Die DRK-Kleiderläden in Lahr & Offenburg
IHR +PLUS AN MODE & HILFE
Jetzt Schnäppchen entdecken oder Mode spenden.
Weil wir mehr sind:
www.drk-ortenau.de/kleiderlaeden
DRK-Lieblingsstücke
Alte Bahnhofstr. 10/3
77933 Lahr
DRK-Kleiderlädele
Zeller Str. 28
77654 Offenburg


MEHR FLÄCHE. MEHR AUSWAHL. MEHR FÜR IHREN SCHLAF.
BADENIA BETTCOMFORT
GROSSE NEUERÖFFNUNG
UNSERES WERKSVERKAUFS
50% RABATT
auf neu konfigurierte Boxspringbetten
Wir freuen uns auf Ihren Besuch!
SA. 11. JULI 2026 9 - 15 UHR
BADENIA BETTCOMFORT WERKSVERKAUF
NIEDERSCHOPFHEIMER STR. 1 | 77948 FRIESENHEIM
TEL.: 07808 89-182 | WERKSVERKAUF@BADENIA-BETTCOMFORT.DE
ÖFFNUNGSZEITEN
DI & SA 9 - 14 UHR
DO 14 - 19 UHR


KOSTENLOSE GESTALTUNG
Ihrer Anzeigen inklusive
Gerne gestalten unsere Grafiker bei Buchung der Amtlichen Nachrichtenblätter Ihre individuelle Anzeige!
reiff anb.

REISE- UND AUSFLUGSTIPPS

für die Urlaubszeit



Zwischen Wasser und Wald.



Von der Rheinebene bis zur Vorgebirgszone des Schwarzwaldes breitet sich unsere idyllische Wald- und Rebenlandschaft aus.

Finden Sie Ruhe und Entspannung in der Natur, gehen Sie auf historische Entdeckungsreise in Friesenheim u. seinen 4 Ortsteilen, sportlich auf Mountainbiketour oder zum Nordic-Walking auf ausgeschilderten Waldwegen.

Die badische Gastlichkeit mit seinem feinen Essen und den regionalen Weinen wird Sie begeistern.

Infos finden Sie auf **www.friesenheim.de**.

Friesenheim

... ein schönes Stück ***Baden***

Bürgermeisteramt Friesenheim ▪ Friesenheimer Hauptstraße 71/73
77948 Friesenheim ▪ Tel. 07821 6337-0 ▪ **www.friesenheim.de**

Oberrheinisches Tabakmuseum

OBERRHEINISCHES TABAKMUSEUM 77972 MAHLBERG

Größtes Museum Europas mit dem Thema ***„Tabak“***

Öffnungszeiten: Mai bis September
sonn- und feiertags: 10.00 – 17.00 Uhr
wochentags für Gruppen
nach Vereinbarung
Telefon 0 78 25 / 84 38-12
Telefax 0 78 25 / 84 38-39
E-Mail: stadt@mahlberg.de
www.mahlberg.de

Anzeigen

Privat

Haushaltshilfe für älteres Ehepaar

zur Unterstützung im Alltag nach **Niederschopfheim** gesucht.

Arbeitszeit bis 15 Std./Woche – nach Absprache.

Tel. 01 51 / 16 51 53 07

Bauplatz für Einfamilienhaus gesucht!

Tel.: 0151 / 61807923
Email: bungalow@t-online.de

Von Herzen Danke

Seit Anni am seltenen **Sanfilippo-Syndrom** erkrankt ist, erfahren wir täglich Mitgefühl, Unterstützung und Hoffnung.

Ein besonderer Dank gilt dem **TV Hofweier**, dem **Pubquiz-Team**, den **Kommunionkindern** und allen, die mit Spenden, Aktionen, lieben Worten oder stiller Hilfe an Annis Seite stehen.

Jede Unterstützung – ob groß oder klein – schenkt Anni unvergessliche Momente, ermöglicht Therapien und zaubert ihr ein Lächeln ins Gesicht.

Vor allem aber zeigt ihr uns, dass wir diesen Weg nicht alleine gehen müssen.

Danke,
Ihre Familie Erhard aus Hofweier





EFH oder Grundstück in Hofweier für junge 4-köpfige Familie gesucht!

Seit vielen Jahren fühlen wir uns in Hofweier sehr wohl. Hier sind wir verwurzelt, hier möchten wir bleiben und unseren Traum vom Eigenheim verwirklichen.

Kontaktaufnahme unter Tel. 0160-3826421 oder E-Mail: eigenheim.suchen@gmx.de

Junger Handwerker sucht privat

renovierungsbedürftiges Haus od. Wohung im Raum Offenburg/Ortenaukreis zum Kauf.
Gerne auch eine ältere Immobilie od. Objekt mit Sanierungsbedarf,

Tel. 0176 20760590

AUSBILDUNGSPLÄTZE

– Wir sind Deine Zukunft!



Foto: shutterstock.com/Jirsak

DEIN TALENT.

DEIN DURCHBRUCH.

Bewirb dich jetzt für eine Ausbildung, ein duales Studium oder ein Schülerpraktikum!

HERRENKNECHT
Tunnelvortriebstechnik

Herrenknecht AG
+49 7824 302-4455
ausbildung@herrenknecht.de
www.herrenknecht.com

HKTALENTS



JETZT BEWERBEN!
herrenknecht.com/durchbruch

STELLEN-MARKT

AUSBILDUNGSPLÄTZE

– Wir sind Deine Zukunft!



Foto: shutterstock.com/Jirsak

Badische Malerfachschule Lahr

Lust auf den Einstieg in ein kreatives Handwerk?
Dann kommt in die AV/BFF der BaMaLa!

Die AV (Ausbildungsvorbereitung mit BFF) bereitet euch allgemein auf euren Berufseinstieg vor und erhöht eure Startchancen in eine Ausbildung. Mit dem Abschluss der BFF (einjährige Berufsfachschule Farbe) startet ihr optimal in eine anspruchsvolle Ausbildung als Schilder- und Lichtreklamehersteller, Maler und Lackierer oder Fahrzeuglackierer.

Ab sofort können sich Schülerinnen und Schüler für das Schuljahr 2026/2027 anmelden.
Tel: 07821 954492470 | www.bamala.de

Wir suchen AZUBI (m/w/d) im Fensterbau

BÜHLER FENSTERBAU

» Fenster & Türen aus Holz, Holz-Aluminium
» Ausführungen im Baudenkmal
» Pfosten-Riegel-Konstruktionen

// ÖKOLOGISCH
// NACHHALTIG
// INDIVIDUELL

RC2/RC3 und SENTINEL HAUS ZERTIFIZIERT

Allmendstraße 11 | 77948 Friesenheim
T. 0 78 21 - 92 08 65 - 0 | F. 0 78 21 - 92 08 65 - 35

www.fenster-buehler.de

Geschenk-Ideen

www.lebenshilfe-shop.de
oder Katalog anfordern: Tel. 0531 47191400

Immobilien

Rückmietverkauf
als Konzept für Ihre Ruhestandsplanung.

Verkauf Ihrer eigengenutzten Immobilie bei zeitgleicher Vermietung an Sie. Ihr Wohnrecht wird im Grundbuch abgesichert.

Sofort Kapital u. Liquidität für Ihre Wünsche. Persönliche Beratung von Experten für Ruhestandplanung u. Immobilienverrentung.

Auch für Handwerker und Unternehmer geeignet.

KWL-Experten-GmbH, Bahnhofstr. 76
in 77746 Schutterwald.

Rufen Sie uns an:
Mobil: 0171-8533270

Indisches Rezept
Zubereitungszeit: 45 Minuten

Sommerfrischer Fisch vom Grill

Zutaten für 4 Personen

800 g Seelachsfilet (frisch), 4 EL Zitronensaft, 0,25 TL Kurkuma
je 0,5 TL Curry und Chilipulver, 4 Nektarinen, 4 Tomaten
1 Bund Frühlingszwiebeln, 4 Stängel Basilikum, 4 EL Weinessig
Salz, Pfeffer, Zucker, 2 EL Olivenöl, Grillschalen, Salz

Zubereitung

Fisch waschen, trocken tupfen und vierteln. Den Zitronensaft mit Kurkuma, Curry und Chili verrühren und den Fisch von beiden Seiten damit bestreichen. Gewaschene Nektarinen vierteln, entsteinen und würfeln. Gewaschene Tomaten ebenfalls würfeln. Geputzte Frühlingszwiebeln in feine Ringe, die Basilikumblätter in feine Streifen schneiden. Essig, Salz, Pfeffer, Zucker und Öl zu einer Vinaigrette verrühren. Zu den Salatzutaten geben und ziehen lassen. Den marinierten Fisch in Grillschalen legen und pro Seite auf dem Grill sechs bis sieben Minuten grillen Danach salzen. Salat nochmals abschmecken und mit dem Fisch anrichten. Sehr lecker mit Naan-Brot. Schorten/DEIKE



Foto: © Zimmer/DEIKE

WIR WÜNSCHEN IHNEN EIN

Schönes Wochenende

reiff anb.

Stellenmarkt ....

Einsatzleiter (m/w/d) für die Maschinenreinigung auf Minijob-Basis mit Option auf Festanstellung

Zur Verstärkung unseres Teams in Lahr suchen wir ab sofort einen Einsatzleiter für die Maschinenreinigung (m/w/d) auf geringfügiger Basis.

Ihre Aufgaben:
- Einteilung und Betreuung der Reinigungskräfte vor Ort
- Kontrolle der Arbeitsqualität und Einhaltung von Hygiene- und Sicherheitsvorschriften
- Ansprechpartner für Kunden und Mitarbeiter während der Einsätze
- Dokumentation der durchgeführten Arbeiten

Ihr Profil:
- Erfahrung in der Industriereinigung oder Maschinenreinigung von Vorteil
- Organisationstalent und selbstständige Arbeitsweise
- Zuverlässigkeit und Verantwortungsbewusstsein
- Führerschein Klasse B wünschenswert
- Gute Deutschkenntnisse

Wir bieten:
- Geringfügige Beschäftigung samstags (Minijob)
- Faire Vergütung
- Gründliche Einarbeitung
- Angenehmes Arbeitsumfeld in einem motivierten Team
- Möglichkeit der Übernahme in eine Festanstellung bei entsprechender Eignung und Unternehmensentwicklung

Interesse geweckt?
Dann freuen wir uns auf Ihre Bewerbung mit Ihren Kontaktdaten.

Kontakt:
Pleuler Industrie-Service KG, Hans-Peter Pleuler, 07682-1306, info@pleuler.de

SONDERSEITEN
in den amtlichen Nachrichtenblättern

Verstärkung gesucht?

Inserieren Sie am **10. Juli 2026** auf unseren **Sonderseiten** mit dem Titel:

Handwerk & Industrie:
Mitarbeiter gesucht!



Foto: Majdanski / Shutterstock.com

Anzeigenschluss:
06. Juli 2026, 12.00 Uhr

Information & Beratung:
Ihre zuständige Mediaberaterin oder
0781/504-1465
– **anb.anzeigen@reiff.de**

reiff anb.

		3	6	8	1	4	9	
	4				3		1	7
		5	4		2			3
			2	9				
4				3				2
				4	6			
3			5		7	8		
9	2		8				5	
	6	8	3	2	9	7		

Die Auflösung zu diesem SUDOKU finden Sie in dieser Ausgabe

Stellenmarkt ....



Sonderseiten in den Amtlichen Nachrichtenblättern

10.07. Handwerk & Industrie: Mitarbeiter gesucht	Anzeigenschluss, 06.07. 12 Uhr
10.07. Meine neue Küche	Anzeigenschluss, 06.07. 12 Uhr
17.07. Rechtsanwälte & Steuerberater	Anzeigenschluss, 13.07. 12 Uhr
24.07. Wir stellen ein – Jobs im Gesundheitswesen	Anzeigenschluss, 20.07. 12 Uhr

Möchten Sie Ihr Unternehmen auf einer dieser Seiten präsentieren?

Wir beraten Sie gerne.
07 81 / 504 - 1465 | anb.anzeigen@reiff.de

reiff anb.

Kaufe alles vom Keller bis zum Speicher gewerbl.
Möbel, Kleidung, Porzellan, Schallplatten, Musikinstrumente, Spielzeug, Modellbau, Spirituosen, Entrümpelungen. Rose Adler e. K., Bergseestr. 44, 76547 Sinzheim, Tel. 07221-3973903

Dr. med. Andrea Hildebrandt-Grethen
Praxis für Kinder- und Jugendmedizin
Franckensteinstraße 30, 77749 Hohberg

MFA w/m/d ab sofort gesucht
Voll- oder Teilzeit, Bez. TVÖD +
Bewerbungen gerne an:
info@kinderarztpraxis-hohberg.de
Wir freuen uns auf Euch!

Fleischerfachgeschäft Erb
Qualität · Service · Frische
Ausgewogene Spezialitäten aus eigener Herstellung
Hauptstraße 107 · 77948 Friesenheim · Tel. 07821 / 62019

Wir empfehlen!
- versch. Grillspezialitäten
- versch. Fleischtaschen
- gegrillte Schweinshäxle
- Schlemmerschnitzel

Unser Wochenangebot vom Do., 02.07. bis Mi., 08.07.2026

Grillschnitzel versch. gewürzt	100 g	**1,29 €**
Italienerspieße	100 g	**1,99 €**
Knabberspieße	100 g	**1,39 €**
Merguez eigene Herstellung	100 g	**1,88 €**
Putenschinken hausgemacht	100 g	**1,99 €**
Champignonlyoner	100 g	**1,39 €**



Wir empfehlen unsere „beliebten Fleisch- und Wurstdosen"

SEITEL
BESTATTUNGEN
Seit 1975

Wenn der Mensch
den Menschen braucht.

Respekt, Pietät
und Feingefühl

Janik Rottenecker
Bestattermeister



07821 - 6008
Friesenheim Allmendstraße 6
www.seitel-bestattungen.de

Wir schenken Ihnen 2 Anzeigen!

6 Anzeigen schalten – 4 Anzeigen bezahlen

Unsere SOMMERAKTION gilt vom 24. Juli bis 11. September 2026!

Buchbare Kalenderwochen
30, 31, 32, 33, 34, 35, 36, 37

Buchen Sie schnell und profitieren Sie von unserer Aktion!

Ihre Anzeigenberaterin vor Ort:
Silke Wickert
Telefon: 0781/504-1452
E-Mail: silke.wickert@reiff.de

Sommer RABATT AKTION
nur für gewerbliche Kunden



reiff amtliche nachrichtenblätter.

Geländer | Anbaubalkone | Zäune | Tore | Sichtschutz | Bodendielen aus Aluminium





Erleben Sie einzigartige Qualität hautnah!

SCHAU-WOCHENENDE

11. + 12. Juli | 10 - 16 Uhr





NIE MEHR STREICHEN ROSTFREI

G&Z Alu-Systeme GmbH

> toller Showroom & Außenausstellung > einzigartige Musterhäuser > riesige Modellauswahl > alle Farben & Holzoptik

G&Z Alu-Systeme GmbH | Josef-Maier-Str. 1 | 77790 Steinach/Kinzigtal | T. 0 78 32 / 97 40 8-0 | www.gz-alu.de Mo. - Fr. 8.30 - 12 Uhr + 13 - 17 Uhr

2	7	3	6	8	1	4	9	5
8	4	6	9	5	3	2	1	7
1	9	5	4	7	2	6	8	3
6	3	1	2	9	8	5	7	4
4	8	9	7	3	5	1	6	2
7	5	2	1	4	6	9	3	8
3	1	4	5	6	7	8	2	9
9	2	7	8	1	4	3	5	6
5	6	8	3	2	9	7	4	1

Hier könnte **IHRE ANZEIGE** stehen!

reiff anb.

Wein des Monats

Weißer Burgunder

QbA trocken

6 Flaschen kaufen

5 Flaschen bezahlen

WINZERGENOSSENSCHAFT Oberschopfheim

Erhältlich im Winzerhüs,
Kirchstr. 6,77948 Oberschopfheim
07808/2172
und im Online-Shop auf
www.wg-oberschopfheim.de

Imbiss-Meier seit 1966

Immer am **2. Donnerstag,** des Monats **(09.07.2026)** sollte man das Kochen mal vergessen und ein **Meier's Hähnchen** essen!

Tullastr. 5a
77955 Ettenheim
Tel. 0171 / 787 34 34

In der Zeit von **17.00 – 19.30** Uhr sind wir vor dem **Rathaus in Oberschopfheim**



Ab 38 x 1/2 Hähnchen mit Pommes beliefern wir Sie mit unserem fahrbaren Imbisswagen!

Neue Kaiserstühler Kartoffeln zu verkaufen
Samstag, den 04.07.2026



- **von 10.30 – 11.00 Uhr in DIERSBURG, Waldrainstr. 15, im Hof b. A. Kempf**
- **von 11.20 – 11.50 Uhr in HOFWEIER, Binzburgstr. 9, im Hof bei F. Horn**
- **von 12.00 – 12.30 Uhr in NIEDERSCHOPFHEIM, Hauptstr. 4, bei Bürkle im Hof**
- **von 12.40 – 12.50 Uhr in NIEDERSCHOPFHEIM, große Ritti 8, bei Isen**

U. Isen, Telefon 0 76 42 / 64 49, Handy 0174 / 768 52 05

ABEMA GmbH

Bertha-Benz-Ring 15 / 77767 Appenweier

Tel. 0781 / 9 26 78 11 / info@abema-gmbh.de

Hausmeisterservice –

Alles rund ums Haus aus einer Hand

Unser Angebot umfasst Hausmeisterservice, Objektbetreuung, Garten- und Grünpflege, Baumfällungen, Mulch- und Mäharbeiten, Brachflächenpflege und Reinigungsarbeiten wie z.B. Fenster oder Photovoltaikanlagen.

Zuverlässig, flexibel und mit persönlichem Service kümmern wir uns um den Werterhalt Ihrer Immobilie.

10 JAHRE * FAISST GARANTIE

AUF WÄRMEPUMPE | HOLZ | PELLETSANLAGE

Sanierung, Förderung, Energieberatung – alles aus einer Hand

Bad | Sanitär | Heizung Thomas Faißt GmbH



Thomas Faißt
Gesellschafter-Geschäftsführer, SHK-Meister

10 Jahre * Garantie auf Wärmeerzeuger

Wer Qualität verbaut, kann Sicherheit geben.

Wer jetzt noch woanders beauftragt, ist selber ...

Weitere Infos und Kontakt: Heitergaß 20, 77933 Lahr / Sulz, Tel. 07821 – 29 00 30, **thomas-faisst.de**

Bad | Sanitär | Heizung Thomas Faißt GmbH

* Auf Ihre neuer Wärmeerzeuger erhalten Sie unsere 10 Jahre Faißt-Garantie – für maximale Sicherheit und ein gutes Gefühl bei Ihrer Investition. Voraussetzung hierfür ist der Abschluss unseres speziellen Wartungsvertrags, der die 10 Jahre Faißt-Garantie beinhaltet. Dieser umfasst die jährliche Wartung der Anlage durch unser Haus und stellt sicher, dass Ihre Wärmepumpe fachgerecht betreut und langfristig abgesichert wird.

Fenster // Türen
Rollläden // Jalousien
Überdachungen
Insektenschutz

Wüst & Schabinger
FENSTER // TÜREN

Tullastraße 27 · 77933 Lahr
Tel. +49 (0) 7821/ 954876-0
info@wuest-schabinger.de
www.wuest-schabinger.de



Weitere Infos und Kontakt
Heitergaß 20
77933 Lahr/Sulz
07821 – 29 00 30
thomas-faisst.de

Bad | Sanitär | Heizung
Thomas Faißt GmbH

BADSANIERUNG AUS EINER HAND
MIT BIS ZU 2.500 € KFW-FÖRDERUNG

- Moderne, altersgerechte & barrierefreie Badsanierung
- Sanierung in 3,5 – 4 Wochen
- Ein Ansprechpartner – inkl. SHK & Fliesenleger-Meister
- Moderne Staubabsaugung für sauberes Arbeiten

ZU UNSEREN BADSANIERUNGEN



Thomas Faißt
Gesellschafter- Geschäftsführer, SHK-Meister



VDW

Besuchen Sie uns:

CUPRA SEAT DACIA

Autohaus von der Weppen
Niederschopfheimer Straße 2
77948 Friesenheim

Gebrauchtwagenzentrum
Am Mittelbach 3
77948 Friesenheim

Unser Führungsteam freut sich auf Sie:


Sascha Walter
Filialleitung
CUPRA + SEAT


Yannik Malsam
Verkaufsleiter
Dacia


Robert Löffler
Teamleiter
Gebrauchtwagen


Verena Horn
Serviceleiterin

Jetzt Termin vereinbaren:
07808 91433-0